ప్రజా వాయిస్

PRAJA VOICE
ఇది ప్రజల గొంతుక

/ PRAJA VOICE

WWW.PRAJAVOICE.IN

సంపుటి: 02 | సంచిక:90 | ఎడిటర్: మేనం శ్యామ్ | మంగళవారం 20-10-2026 | పేజీలు: 10

సిరా చుక్క

బతుకమ్మ పూల శోభతో,
చెవిలో నూతన సంవత్సర ఆనందంతో
ఇల్లు కళకళలాడుతోంది.
నవదుర్గలను భక్తిశ్రద్ధలతో కొలిచే
పవిత్ర నవరాత్రులు
మనసుకి ప్రశాంతతను ఇస్తాయి.
విజయదశమి రోజు చెడుపై మంచి
సాధించిన విజయానికి
ప్రతీకగా నిలుస్తుంది.
జమ్మి చెట్టును పూజస్తూ,
బంధుమిత్రులకు బంగారం (ఆకు)
పంచుతూ ఐకమత్యం చాటుదాం.
రావుణుడి దహనం మనలోని
అరిషడ్వర్గాలను రూపుమాపాలని
గుర్తుచేస్తుంది.
అమ్మవారి కరుణాకటాక్షాలతో
ప్రతి ఒక్కరి జీవితంలోనూ
సుఖసంతోషాలు వెల్లివిరియాలి.
ఈ పండుగ రోజు కొత్త పనులకు శ్రీకారం
చుట్టడం ఎంతో శుభప్రదం.
పిండివంటల ఘుమఘుమలతో,
కుటుంబ సభ్యుల సందడితో
ఇల్లంతా పండుగ వాతావరణం
సంతరించుకుంటుంది.
అలనాటి సంప్రదాయాలను మరువకుండా
మన సంస్కృతిని భావితరాలకు అందిద్దాం.
ఈ విజయదశమి మీ అందరి జీవితాల్లోనూ
విజయాల వర్షం కురిపించాలని
కోరుకుంటూ దసరా శుభాకాంక్షలు!

కొయ్యడ అనిల్ కుమార్
ప్రజా వాయిస్ సిద్దిపేట జిల్లా
బ్యూరో చీఫ్.

ఫ్యూచర్ సిటీకి భద్రతా కవచం

● పోలీస్ కమిషనరేట్‌ను ప్రారంభించిన సీఎం

- ఇబ్రహీంపట్నంలో నూతన కమిషనరేట్‌కు శ్రీకారం
- సైబరాబాద్, రాచకొండ కమిషనరేట్ల పునర్వ్యవస్థీకరణలో భాగంగా ఏర్పాటు
- పలు కీలక ప్రాంతాలు ఫ్యూచర్ సిటీ కమిషనరేట్ పరిధిలోకి
- మహిళల భద్రతకు ప్రత్యేక పోలీస్ స్టేషన్ల ఏర్పాటు
- అంతర్జాతీయ ప్రమాణాలతో భద్రతా వ్యవస్థే లక్ష్యం

రంగారెడ్డి జిల్లా, ప్రజా వాయిస్: తెలంగాణలో పారిశ్రామికాభివృద్ధి, పెట్టుబడులకు అనుగుణంగా శాంతిభద్రతలను మరింత బలోపేతం చేసే దిశగా ప్రభుత్వం చర్యలు చేపడుతోంది. ఇందులో భాగంగా రంగారెడ్డి జిల్లా ఇబ్రహీంపట్నంలో ఏర్పాటు చేసిన ఫ్యూచర్ సిటీ పోలీస్ కమిషనరేట్‌ను ముఖ్యమంత్రి రేవంత్ రెడ్డి అక్టోబర్ 19న ప్రారంభించారు. భారత్ ఫ్యూచర్ సిటీలో చేపట్టిన అభివృద్ధి కార్యక్రమాల్లో భాగంగా ఈ కమిషనరేట్‌ను అందుబాటులోకి తీసుకొచ్చారు.

పోలీసు వ్యవస్థ పునర్వ్యవస్థీకరణలో భాగంగా..

సైబరాబాద్, రాచకొండ పోలీస్ కమిషనరేట్ల పునర్వ్యవస్థీకరణలో భాగంగా 2025లో కాంగ్రెస్ ప్రభుత్వం ఫ్యూచర్ సిటీ పోలీస్ కమిషనరేట్‌ను ఏర్పాటు చేసింది. పెరుగుతున్న జనాభా, పారిశ్రామిక కార్యకలాపాలు, పెట్టుబడుల నేపథ్యంలో ప్రజలకు శాంతిభద్రతల సేవలను మరింత చేరువ చేయడమే ఈ నిర్ణయం వెనుక ప్రధాన ఉద్దేశం. ఇబ్రహీంపట్నం, మహేశ్వరం, షాద్‌నగర్, చేవెళ్ల, శంకర్‌పల్లి, మొయినాబాద్‌తో పాటు సమీప ప్రాంతాలు ఈ కమిషనరేట్ పరిధిలోకి రానున్నాయి.

అంతర్జాతీయ ప్రమాణాలతో భద్రత

భారత్ ఫ్యూచర్ సిటీని అంతర్జాతీయ స్థాయి అభివృద్ధి కేంద్రంగా తీర్చిదిద్దే క్రమంలో ప్రజల భద్రతకు అత్యంత ప్రాధాన్యం ఇస్తున్నట్లు ప్రభుత్వం పేర్కొంటోంది. పెట్టుబడులు, పరిశ్రమలు పెరుగుతున్న నేపథ్యంలో ఆధునిక సాంకేతిక పరిజ్ఞానంతో కూడిన పోలీసు వ్యవస్థను అందుబాటులోకి తీసుకురావాలని లక్ష్యంగా పెట్టుకుంది. సైబర్ నేరాల నియంత్రణ, మహిళల రక్షణ, ట్రాఫిక్ నిర్వహణ వంటి అంశాలపై ప్రత్యేక దృష్టి సారించనుంది.

మహిళల భద్రతకు ప్రత్యేక చర్యలు

మహిళలపై నేరాలను అరికట్టేందుకు మహేశ్వరం, షాద్‌నగర్, చేవెళ్ల నియోజకవర్గాల పరిధిలో ప్రత్యేకంగా మూడు మహిళా పోలీస్ స్టేషన్లను ఏర్పాటు చేయనున్నట్లు ప్రభుత్వం గతంలో ప్రకటించింది. అలాగే శాంతిభద్రతల నిర్వహణకు ప్రత్యేక జోన్లు, విస్తృత ట్రాఫిక్ పోలీసు వ్యవస్థను అభివృద్ధి చేయాలని నిర్ణయించింది. కొత్త కమిషనరేట్ ద్వారా స్థానికంగా పోలీసు సేవలు వేగంగా అందడంతో పాటు నేరాల నియంత్రణ మరింత సమర్థంగా సాగుతుందని ప్రభుత్వం భావిస్తోంది.

ప్రముఖుల హాజరు

కమిషనరేట్ ప్రారంభోత్సవ కార్యక్రమంలో ముఖ్యమంత్రి రేవంత్ రెడ్డితో పాటు ఇబ్రహీంపట్నం ఎమ్మెల్యే మల్‌రెడ్డి రంగారెడ్డి, డీజీపీ సీవీ ఆనంద్, పోలీస్ కమిషనర్ తరుణ్ జోషి, ఇతర ఉన్నతాధికారులు పాల్గొన్నారు. ఫ్యూచర్ సిటీ అభివృద్ధికి అనుగుణంగా ప్రజలకు సురక్షిత వాతావరణం కల్పించడమే ప్రభుత్వ లక్ష్యమని ఈ సందర్భంగా సీఎం స్పష్టం చేశారు.

ఎల్‌నినోపై తెలంగాణ సర్కారు అలర్ట్

- భట్టి నేతృత్వంలో మంత్రివర్గ ఉపసంఘం
- కరువు పరిస్థితులపై సమీక్షకు ఆరుగురు మంత్రులతో కమిటీ
- సభ్యులుగా ఉత్తమ్, పొంగులేటి, సీతక్క, తుమ్మల, వాకిటి
- ప్రత్యేక ఆహ్వానితుడిగా సీఎం సలహాదారు రామకృష్ణారావు
- తాగునీటి ఎద్దడి నివారణకు కార్యాచరణ
- నీటి పొదుపు, భూగర్భ జలాల సంరక్షణపై ప్రత్యేక దృష్టి

ఆరుగురు మంత్రులతో కమిటీ

ఈ మంత్రివర్గ ఉపసంఘంలో మంత్రులు ఉత్తమ్‌కుమార్ రెడ్డి, పొంగులేటి శ్రీనివాసరెడ్డి, సీతక్క, తుమ్మల నాగేశ్వరరావు, వాకిటి శ్రీహరిలను సభ్యులుగా నియమించారు. ముఖ్యమంత్రి సలహాదారు రామకృష్ణారావును ప్రత్యేక ఆహ్వానితుడిగా చేర్చారు. ప్రణాళిక శాఖ కార్యదర్శి కమిటీ కన్వీనర్‌గా వ్యవహరించనున్నారు.

కరువు పరిస్థితులపై నిరంతర సమీక్ష

హైదరాబాద్, ప్రజా వాయిస్: ఎల్‌నినో ప్రభావంతో రాష్ట్రంలో కరువు పరిస్థితులు ఏర్పడే అవకాశాల నేపథ్యంలో తెలంగాణ ప్రభుత్వం అప్రమత్తమైంది. వర్షపాతం లోటు, వ్యవసాయ రంగంపై ప్రభావం, తాగునీటి లభ్యత వంటి అంశాలపై సమీక్షించేందుకు మంత్రివర్గ ఉపసంఘాన్ని ఏర్పాటు చేసింది. ఉప ముఖ్యమంత్రి భట్టి విక్రమార్క మల్లు అధ్యక్షతన ఈ కమిటీని నియమిస్తూ ప్రభుత్వ ప్రధాన కార్యదర్శి సంజయ్ జాజు ఉత్తర్వులు జారీ చేశారు

రాష్ట్రంలో ఎల్‌నినో ప్రభావం, దాని పర్యవసానాలు, కరువు పరిస్థితులను ఉపసంఘం ఎప్పటికప్పుడు సమీక్షించనుంది. సంబంధిత శాఖలకు అవసరమైన సూచనలు, సలహాలు, ఆదేశాలు అందించడంతో పాటు కేంద్ర ప్రభుత్వ దృష్టికి తీసుకెళ్లాల్సిన అంశాలపై నివేదికలు సమర్పించనుంది. ముఖ్యంగా గ్రామీణ ప్రాంతాల్లో తాగునీటి సమస్యలు తలెత్తకుండా తీసుకోవాల్సిన చర్యలపై సిఫారసులు చేయనుంది.

మిగతా 2లో

నకిలీ నంబర్ ప్లేట్లపై ట్రాఫిక్ పోలీసుల ఉక్కుపాదం

- ఎనిమిది నెలల్లో 100 మందిపై క్రిమినల్ కేసులు నమోదు
- 88 ద్విచక్ర వాహనాలు, 12 కార్లు సీజ్
- నకిలీ, మార్చిన నంబర్ ప్లేట్లతో నేరాలకు పాల్పడే అవకాశం
- హెచ్‌ఎస్ఆర్‌పీ నిబంధనలు పాటించాలని పోలీసుల సూచన
- ఉల్లంఘనలకు పాల్పడితే కఠిన చర్యలు తప్పవని హెచ్చరిక

2 లో

భూభారతితో భూ సమస్యలకు పరిష్కారం

- భూ వివాదాలు లేని తెలంగాణే లక్ష్యం: మంత్రి పొంగులేటి
- ఇప్పటివరకు 12.40 లక్షల పట్టాదారు పాస్‌బుక్కుల జారీ
- రీ-సర్వేతో వాస్తవ సాగుదారులకు చట్టబద్ధమైన హక్కులు
- నారాయణపురంలో 906 మంది రైతులకు 1,600 ఎకరాలకు పైగా హక్కులు
- క్షేత్రస్థాయిలో రెవెన్యూ సేవలను మెరుగుపరచాలని అధికారులకు ఆదేశం

హైదరాబాద్, ప్రజా వాయిస్: రాష్ట్రంలో భూ వివాదాలకు శాశ్వత పరిష్కారం చూపడంతోపాటు, ప్రజలకు రెవెన్యూ సేవలను మరింత పారదర్శకంగా, వేగంగా అందించాలని రెవెన్యూ శాఖ మంత్రి పొంగులేటి శ్రీనివాస్ రెడ్డి అధికారులను ఆదేశించారు. భూ వివాదాలు లేని తెలంగాణను నిర్మించాలనే లక్ష్యంతో ప్రభుత్వం భూభారతి చట్టాన్ని తీసుకొచ్చిందని తెలిపారు. రైతులకు చట్టబద్ధమైన భూ హక్కులు కల్పించడం, రెవెన్యూ వ్యవస్థను ప్రజలకు చేరువ చేయడం ప్రభుత్వ ప్రధాన లక్ష్యాలని పేర్కొన్నారు.

12.40 లక్షల పాస్‌బుక్కుల పంపిణీ

భూభారతి చట్టం 2025 ఏప్రిల్ 14 నుంచి అమల్లోకి వచ్చిన తర్వాత ఇప్పటివరకు 5,68,858 పట్టాదారు పాస్‌బుక్కులు జారీ చేసినట్లు మంత్రి తెలిపారు. ఈ చట్టానికి ముందు జారీ చేసిన 6,71,508 పాస్‌బుక్కులతో కలిపి మొత్తం 12,40,366 పాస్‌బుక్కులను రైతులకు అందించినట్లు వెల్లడించారు.

రీ-సర్వేతో రైతులకు హక్కులు

మహబూబాబాద్ జిల్లా కేసముద్రం మండలం నారాయణపురం రెవెన్యూ గ్రామంలో నిర్వహించిన పునఃసర్వే ద్వారా గిరిజనులు, గిరిజనేతరుల భూ సమస్యలను పరిష్కరించి 906 మంది రైతులకు 1,600 ఎకరాలకు పైగా భూమిపై హక్కులు కల్పించినట్లు మంత్రి వెల్లడించారు.

తర జిల్లాల్లోనూ సర్వే వేగవంతం

ములుగు జిల్లా ముల్కాపల్లి

మిగతా 2లో

టైగర్ ష్రాఫ్‌పై కాల్పులు

- నేపాల్‌కు పారిపోతుండగా ముగ్గురి అరెస్ట్
- రాజస్థాన్‌లోని కోటాలో నిందితులను పట్టుకున్న ముంబై పోలీసులు
- 20 రోజుల ముందే ముంబైకి చేరుకున్నట్లు విచారణలో వెల్లడి
- నటుడు వెళ్లే ఫుట్‌బాల్ మైదానం వద్ద వారం రోజుల పాటు రెక్కీ
- కాల్పుల సమయంలో బైక్ నడిపిన రాపిడో డ్రైవర్
- లారెన్స్ బిష్ణోయ్ ముఠాతో సంబంధాలపై పోలీసుల ఆరా

2 లో

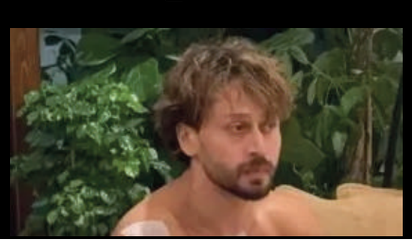

కాళేశ్వరం నీటిని వాడుకోలేరా?

- ప్రభుత్వానికి కవిత సూటి ప్రశ్న
- కన్నెపల్లి పంపుహౌస్‌ను సందర్శించిన తెలంగాణ రక్షణ సేన చీఫ్
- 93 మీటర్ల కాపర్ డ్యామ్ నిర్మించాలని డిమాండ్
- కరువు వేళ అందుబాటులో ఉన్న నీటిని సాగుకు వినియోగించాలని సూచన
- కాళేశ్వరం ఆయకట్టు, ప్రాజెక్టు వ్యయంపై కీలక వ్యాఖ్యలు
- తుపాకులగూడెం నుంచి గోదావరి–కావేరి అనుసంధానం చేపట్టాలని విజ్ఞప్తి

జయశంకర్ భూపాలపల్లి జిల్లా, ప్రజా వాయిస్: కాళేశ్వరం ప్రాజెక్టులో అందుబాటులో ఉన్న గోదావరి జలాలను రైతుల సాగు అవసరాలకు వినియోగించడంలో ప్రభుత్వం చొరవ చూపాలని తెలంగాణ రక్షణ సేన అధ్యక్షురాలు కల్వకుంట్ల కవిత డిమాండ్ చేశారు. కాళేశ్వరం ప్రాజెక్టులోని కన్నెపల్లి పంపుహౌస్‌ను సందర్శించిన ఆమె.. నీటి వినియోగం, రైతులకు సాగునీటి సరఫరా అంశాలపై రాష్ట్ర ప్రభుత్వాన్ని ప్రశ్నించారు. కరువు పరిస్థితుల్లోనూ నీటిని ఉపయోగించుకునే అవకాశాలున్నాయని, ప్రభుత్వం తక్షణమే చర్యలు చేపట్టాలని కోరారు.

93 మీటర్ల కాపర్ డ్యామ్ నిర్మించాలి

కరువు సమయంలోనూ సుమారు రెండు టీఎంసీల నీరు అందుబాటులో ఉంటుందని కవిత పేర్కొన్నారు. 93 మీటర్ల పొడవున కాపర్ డ్యామ్ నిర్మిస్తే మేడిగడ్డ బ్యారేజీపై ఆధారపడకుండా నీటిని ఎత్తిపోసుకునే అవకాశం ఉంటుందని అభిప్రాయపడ్డారు. ఈ ప్రతిపాదనను ప్రభుత్వం వెంటనే పరిశీలించి అమలు చేయాలని కోరారు.రైతులకు సాగునీరు అందించడంలో నిర్లక్ష్యం చేస్తే చూస్తూ ఊరుకోబోమని హెచ్చరించారు. అందుబాటులో ఉన్న నీటిని వినియోగించకుండా వదిలేయడం, సాగుకు అవసరమైన విద్యుత్తు సరఫరాలో ఇబ్బందులు రైతులకు నష్టం కలిగిస్తాయని అన్నారు. రైతాంగ ప్రయోజనాల కోసం ప్రభుత్వంపై పోరాటం కొనసాగిస్తామని స్పష్టం చేశారు.

రూ.93 వేల కోట్ల ఖర్చుపై ప్రస్తావన

కాళేశ్వరం ప్రాజెక్టు ద్వారా లక్ష ఎకరాల కొత్త ఆయకట్టు ఏర్పడిందని కవిత తెలిపారు. ఇప్పటివరకు ప్రాజెక్టుపై రూ.93 వేల కోట్లు ఖర్చు చేశారని, నిర్దేశిత ఆయకట్టు లక్ష్యాలను పూర్తిగా సాధించేందుకు మరో రూ.50 వేల కోట్లు అవసరమవుతాయని ఆమె పేర్కొన్నారు. అయితే, ఈ వ్యయం, ఆయకట్టు వివరాలు, అదనపు నిధుల అవసరంపై ఆమె వెల్లడించిన గణాంకాలకు సంబంధించి అధికారిక వివరాలు విడిగా పరిశీలించాల్సి ఉంది.కరువు పరిస్థితుల్లో రైతులకు నీరు అందించేందుకు ప్రభుత్వం ప్రాధాన్యం ఇవ్వాలని, కాళేశ్వరం జలాల వినియోగంపై స్పష్టమైన కార్యాచరణ ప్రకటించాలని కవిత డిమాండ్ చేశారు.

తుపాకులగూడెం నుంచే నదుల అనుసంధానం

గోదావరి–కావేరి నదుల అనుసంధానంపైనా కవిత స్పందించారు. ఈ అనుసంధానాన్ని పోలవరం నుంచి చేపట్టేందుకు ఆంధ్రప్రదేశ్ ముఖ్యమంత్రి చంద్రబాబు నాయుడు ప్రయత్నిస్తున్నారని పేర్కొన్నారు. అయితే, తుపాకులగూడెం నుంచి అనుసంధానం చేపడితే తెలంగాణకు మరింత ప్రయోజనం కలుగుతుందని ఆమె అభిప్రాయపడ్డారు.ఈ అంశంపై ముఖ్యమంత్రి రేవంత్ రెడ్డి ప్రత్యేక చొరవ తీసుకోవాలని కోరారు. కాళేశ్వరం నీటి వినియోగం, కాపర్ డ్యామ్ నిర్మాణం, గోదావరి–కావేరి అనుసంధానంపై ప్రభుత్వం స్పష్టమైన నిర్ణయాలు తీసుకోవాలని విజ్ఞప్తి చేశారు.రైతుల ప్రయోజనాలను దృష్టిలో ఉంచుకుని ప్రభుత్వం తక్షణ చర్యలు చేపట్టాలని, తమ డిమాండ్లను పట్టించుకోకపోతే తదుపరి కార్యాచరణ ప్రకటిస్తామని కవిత హెచ్చరించారు.

ప్రేమ పేరుతో వల.. ప్రైవేట్ ఫొటోలతో బ్లాక్‌మెయిల్

- అమ్మాయిల పేరుతో నకిలీ ఖాతాలు సృష్టించిన యువకుడు
- ప్రేమ ముసుగులో యువకుల వ్యక్తిగత చిత్రాలు, వీడియోల సేకరణ
- ఓ బాధితుడి నుంచి రూ.18 లక్షలు వసూలు
- మరో రూ.7.16 లక్షల కోసం బెదిరింపులు
- 82 మందికి సంబంధించిన ప్రైవేట్ చిత్రాలు, వీడియోలు గుర్తింపు

2 లో

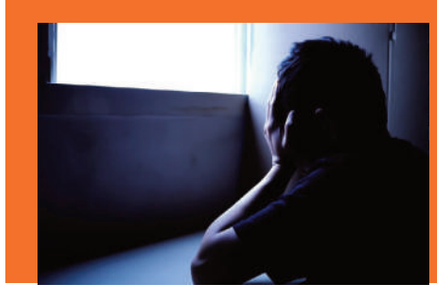

మదీనా వద్ద భారీ అగ్నిప్రమాదం

- బాంబే హోజరీలో ఎగసిపడిన మంటలు
- హైకోర్టుకు ఎదురుగా వస్త్ర దుకాణం, గోదాములో అగ్నిప్రమాదం
- తెల్లవారుజామున భారీగా వ్యాపించిన మంటలు
- దట్టమైన పొగతో ఉక్కిరిబిక్కిరైన స్థానికులు
- ఇతర దుకాణాలకు మంటలు వ్యాపించకుండా చర్యలు
- ప్రమాదానికి కారణాలపై పోలీసుల దర్యాప్తు

హైదరాబాద్, ప్రజా వాయిస్: హైదరాబాద్ పాతబస్తీలోని మదీనా క్రాస్ రోడ్ వద్ద భారీ అగ్నిప్రమాదం చోటుచేసుకుంది. తెలంగాణ హైకోర్టుకు ఎదురుగా ఉన్న బాంబే హోజరీ వస్త్ర దుకాణం, గోదాములో సోమవారం తెల్లవారుజామున మంటలు చెలరేగాయి. దీంతో ఆ ప్రాంతంలో ఒక్కసారిగా కలకలం రేగింది.

దట్టమైన పొగతో ఇబ్బందులు

అగ్నిప్రమాదం కారణంగా దుకాణం, గోదాము నుంచి భారీగా పొగలు వెలువడ్డాయి. దట్టమైన పొగతో స్థానికులు తీవ్ర ఇబ్బందులు ఎదుర్కొన్నారు. సమాచారం అందుకున్న అగ్నిమాపక సిబ్బంది, చార్మినార్ పోలీసులు వెంటనే ఘటనా స్థలానికి చేరుకుని సహాయక చర్యలు చేపట్టారు. మంటలు సమీపంలోని ఇతర దుకాణాలకు వ్యాపించకుండా అధికారులు చర్యలు తీసుకున్నారు.

భారీ నష్టం వాటిల్లే అవకాశం

బాంబే హోజరీ హోల్‌సేల్ వస్త్ర దుకాణం కావడంతో అగ్నిప్రమాదంలో భారీగా వస్త్ర నిల్వలు దెబ్బతిని నష్టం వాటిల్లే అవకాశం ఉందని అధికారులు భావిస్తున్నారు. అయితే, ఎంతమేర ఆస్తినష్టం జరిగిందనే విషయం ఇంకా స్పష్టతకు రాలేదు.

కారణాలపై దర్యాప్తు

అగ్నిప్రమాదానికి గల కారణాలు ఇంకా తెలియరాలేదు. ఘటనపై పోలీసులు కేసు నమోదు చేసి దర్యాప్తు చేస్తున్నారు. అగ్నిమాపక చర్యలు, నష్టం అంచనా పూర్తయిన తర్వాతే ప్రమాద తీవ్రతపై స్పష్టత వచ్చే అవకాశం ఉంది.

భూభారతితో భూ సమస్యలకు పరిష్కారం

మొదటి పేజీ తరువాయి

మండలంతోపాటు భద్రాద్రి కొత్తగూడెం జిల్లాలోని పాల్వంచ, అశ్వారావుపేట, దమ్మపేట, ఖమ్మం జిల్లా సత్తుపల్లి మండలాల్లో పునఃసర్వే పనులు కొనసాగుతున్నాయని మంత్రి తెలిపారు. ఈ ప్రాంతాల్లో దీర్ఘకాలంగా ఉన్న భూ సమస్యలను పరిష్కరించి, అర్హులైన హక్కుదారులకు త్వరగా పాస్‌బుక్కులు అందించాలని అధికారులకు సూచించారు.ఇతర ప్రాంతాల్లోనూ ఇదే విధానాన్ని అనుసరించి, భూమిపై హక్కుల కోసం ఏళ్ల తరబడి ఎదురుచూస్తున్న రైతులకు న్యాయం చేయాలని ఆదేశించారు. ప్రభుత్వం తీసుకుంటున్న విధానపరమైన నిర్ణయాలు, జారీ చేస్తున్న ఉత్తర్వులు క్షేత్రస్థాయిలో పక్కాగా అమలైనప్పుడే ప్రజలకు నిజమైన ప్రయోజనం చేకూరుతుందని స్పష్టం చేశారు.

జనగామ ఫుడ్ పార్కుపైనా చర్చజనగామ జిల్లాలో ఫుడ్ పార్కు ఏర్పాటు అంశంపై జిల్లా కలెక్టర్ సందీప్ కుమార్ ఝాతో మంత్రి చర్చించారు. ఈ సమావేశంలో రెవెన్యూ శాఖ కార్యదర్శి డి.ఎస్.లోకేష్ కుమార్, స్టాంపులు–రిజిస్ట్రేషన్ల శాఖ ఐజీ రాజీవ్ గాంధీ హనుమంతు, ఇతర అధికారులు పాల్గొన్నారు.

టైగర్ ష్రాఫ్‌పై కాల్పులు

ముంబై, ప్రజా వాయిస్: బాలీవుడ్ నటుడు టైగర్ ష్రాఫ్ పై కాల్పుల ఘటనలో కీలక పరిణామం చోటుచేసుకుంది. ఈ కేసులో ముగ్గురు నిందితులను ముంబై పోలీసులు అరెస్ట్ చేశారు. నేపాల్‌కు పారిపోయేందుకు ప్రయత్నిస్తున్న సమయంలో రాజస్థాన్‌లోని కోటాలో వారిని అదుపులోకి తీసుకున్నట్లు పోలీసులు వెల్లడించారు. అరెస్టయిన వారిలో హరియాణాకు చెందిన ఫుల్ సింగ్ నరేశ్, రెహాన్ రషీద్దీన్‌తో పాటు ముంబైలో నివసించే హృతిక్ అనే రాపిడో డ్రైవర్ ఉన్నట్లు తెలిపారు.

పక్కా ప్రణాళికతో దాడి?

పోలీసుల విచారణ ప్రకారం.. కాల్పుల ఘటనకు సుమారు 20 రోజుల ముందే నిందితులు ముంబైకి చేరుకున్నారు. టైగర్ ష్రాఫ్ తరచూ వెళ్లే ఫుట్‌బాల్ మైదానం వద్ద వారం రోజుల పాటు రెక్కీ నిర్వహించినట్లు దర్యాప్తులో వెల్లడైంది. సెప్టెంబర్ 11న దాడికి ఉపయోగించినట్లు అనుమానిస్తున్న మోటార్‌సైకిల్‌ను కొనుగోలు చేసినట్లు పోలీసులు గుర్తించారు.

బైక్‌పై వచ్చి.. రైలు, క్యాబ్‌లో పరారీ

కాల్పుల సమయంలో హృతిక్ మోటార్‌సైకిల్ నడపగా, మిగిలిన ఇద్దరు కాల్పులు జరిపినట్లు పోలీసుల ప్రాథమిక విచారణలో తేలింది. ఘటన అనంతరం నిందితులు బైక్‌పై అంధేరీ రైల్వే స్టేషన్‌కు చేరుకుని, అక్కడి నుంచి స్థానిక రైలులో కాందివలీకి వెళ్లినట్లు సమాచారం. అనంతరం క్యాబ్ బుక్ చేసుకుని సూరత్‌కు చేరుకున్నట్లు పోలీసులు తెలిపారు. అక్కడి నుంచి ఢిల్లీకి వెళ్లి, ఆపై నేపాల్‌కు పారిపోవాలని ప్రణాళిక వేసుకున్నట్లు విచారణలో వెల్లడైందని పేర్కొన్నారు.

బిష్ణోయ్ ముఠాతో సంబంధాలపై ఆరా

అరెస్టయిన నిందితుల్లో ఒకరైన రెహాన్‌కు లారెన్స్ బిష్ణోయ్ ముఠాతో సంబంధాలు ఉన్నాయా అనే కోణంలో పోలీసులు దర్యాప్తు చేస్తున్నారు. నిందితుల నుంచి ఒక మొబైల్ ఫోన్‌ను స్వాధీనం చేసుకున్నారు. కాల్పులకు ఉపయోగించిన ఆయుధాన్ని ఇంకా గుర్తించాల్సి ఉందని వెల్లడించారు.

కొనసాగుతున్న దర్యాప్తు

ఈ ఘటన వెనుక అసలు ఉద్దేశం ఏమిటి, నిందితులకు మరెవరైనా సహకరించారా, కాల్పులకు ఉపయోగించిన ఆయుధం ఎక్కడి నుంచి వచ్చింది అనే అంశాలపై పోలీసులు దర్యాప్తు కొనసాగిస్తున్నారు. నిందితులపై ఉన్న ఆరోపణలు, ఇతర ముఠాలతో సంబంధాలపై పూర్తి వివరాలు దర్యాప్తు అనంతరం వెల్లడయ్యే అవకాశం ఉంది.

గ్లోబల్ సమ్మిట్ ఏర్పాట్లకు గడువు

- నవంబర్ నెలాఖరుకల్లా పూర్తి చేయాలి
- డిసెంబర్ 7 నుంచి 9 వరకు భారత్ ఫ్యూచర్ సిటీలో పెట్టుబడుల సదస్సు
- అంతర్జాతీయ ప్రమాణాలతో ఏర్పాట్లు చేయాలని సీఎం రేవంత్ ఆదేశం
- యంగ్ ఇండియా స్కిల్స్ యూనివర్సిటీ పనుల్లో వేగం పెంచాలని సూచన
- నవంబర్ 15లోగా బహిరంగ ప్రాంగణ పనులు పూర్తి చేయాలని నిర్దేశం
- రూ.200 కోట్లతో ఎన్ఐయూఎం ప్రాంగణానికి శంకుస్థాపన

హైదరాబాద్, ప్రజా వాయిస్: తెలంగాణకు ప్రపంచస్థాయి పెట్టుబడులను ఆకర్షించే లక్ష్యంతో నిర్వహించనున్న 'ఇన్వెస్ట్ తెలంగాణ గ్లోబల్ సమ్మిట్–2026' ఏర్పాట్లపై ముఖ్యమంత్రి రేవంత్ రెడ్డి ప్రత్యేక దృష్టి సారించారు. సోమవారం భారత్ ఫ్యూచర్ సిటీలో పర్యటించిన ఆయన.. సదస్సుకు సంబంధించిన పనులను వేగవంతం చేయాలని అధికారులను ఆదేశించారు. దేశ, విదేశాల నుంచి వచ్చే పారిశ్రామికవేత్తలను ఆకట్టుకునేలా అంతర్జాతీయ ప్రమాణాలతో ఏర్పాట్లు ఉండాలని సూచించారు.

నిర్దేశిత గడువు కంటే ముందే పనులు

డిసెంబర్ 7 నుంచి 9 వరకు భారత్ ఫ్యూచర్ సిటీలోని యంగ్ ఇండియా స్కిల్స్ యూనివర్సిటీ ప్రాంగణంలో గ్లోబల్ సమ్మిట్ జరగనుంది. ఈ నేపథ్యంలో యూనివర్సిటీ భవనాల నిర్మాణ

పనులను ముఖ్యమంత్రి పరిశీలించారు. పనుల్లో వేగం పెంచి, నిర్దేశిత గడువుకు 15 రోజుల ముందుగానే పూర్తి చేసేలా చర్యలు తీసుకోవాలని సూచించారు. అవసరమైతే అదనపు సిబ్బందిని నియమించుకోవాలని తెలిపారు.సమ్మిట్‌కు సంబంధించిన బహిరంగ ప్రాంగణ పనులను నవంబర్ 15లోగా పూర్తి చేయాలని, మొత్తం ఏర్పాట్లను నవంబర్ నెలాఖరుకల్లా సిద్ధం చేయాలని అధికారులకు గడువు విధించారు. పనుల పురోగతిని ఎప్పటికప్పుడు పర్యవేక్షించేందుకు ప్రత్యేక కమిటీని ఏర్పాటు చేసుకోవాలని ఆదేశించారు.

తెలంగాణ అభివృద్ధికి కీలక వేదిక

గ్లోబల్ సమ్మిట్ కేవలం వ్యాపార సమావేశం మాత్రమే కాదని, తెలంగాణ ఆర్థిక అభివృద్ధికి, ప్రపంచ పెట్టుబడులను ఆకర్షించడానికి కీలక వేదికగా నిలవాలని ముఖ్యమంత్రి పేర్కొన్నారు. ఈ లక్ష్యానికి అనుగుణంగా ముందస్తు ప్రణాళికతో ఏర్పాట్లు చేపట్టాలని అధికారులకు సూచించారు.

ఫ్యూచర్ సిటీ పోలీస్ కమిషనరేట్ ప్రారంభం

భారత్ ఫ్యూచర్ సిటీ పర్యటనకు ముందు ఇబ్రహీంపట్నంలో నూతనంగా నిర్మించిన ఫ్యూచర్ సిటీ పోలీస్ కమిషనరేట్‌ను రేవంత్ రెడ్డి ప్రారంభించారు. పోలీస్ కమిషనర్ కార్యాలయాన్ని ప్రారంభించి, కమిషనర్ తరుణ్ జోషికి శుభాకాంక్షలు తెలిపారు.

ఎన్ఐయూఎం ప్రాంగణానికి శంకుస్థాపన

భారత్ ఫ్యూచర్ సిటీలోని ఫ్యూచర్ సిటీ అభివృద్ధి సంస్థ (ఎఫ్‌సీడీఏ) ప్రాంగణంలో నేషనల్ ఇన్‌స్టిట్యూట్ ఆఫ్ అర్బన్ మేనేజ్‌మెంట్ (ఎన్ఐయూఎం) నూతన ప్రాంగణ నిర్మాణానికి ముఖ్యమంత్రి శంకుస్థాపన చేశారు. సుమారు రూ.200 కోట్ల అంచనా వ్యయంతో నిర్మించనున్న ఈ ప్రాంగణం కోసం ప్రభుత్వం 20 ఎకరాల భూమిని కేటాయించింది.పట్టణ విధానాల రూపకల్పన, కార్యాచరణ ఆధారిత పరిశోధనలో కీలకంగా నిలవనున్న ఈ సంస్థ భవనాల నిర్మాణాన్ని 2028 జూన్ 2 నాటికి పూర్తి చేయాలని సీఎం అధికారులను ఆదేశించారు. తెలంగాణ రాష్ట్ర ఆవిర్భావ దినోత్సవం సందర్భంగా ప్రాంగణాన్ని ప్రారంభించుకునేలా పనులు చేపట్టాలని సూచించారు.ఈ కార్యక్రమాల్లో శాసనమండలి చీఫ్ విప్ పట్నం మహేందర్ రెడ్డి, ఎంపీలు వేం నరేందర్ రెడ్డి, మల్లు రవి, చామల కిరణ్ కుమార్ రెడ్డి, ఎమ్మెల్యేలు మల్‌రెడ్డి రంగారెడ్డి, వీర్లపల్లి శంకర్, ప్రకాశ్ గౌడ్, కాలె యాదయ్య, డీజీపీ సీవీ ఆనంద్, ఇతర ప్రజాప్రతినిధులు, ఉన్నతాధికారులు పాల్గొన్నారు.

నకిలీ నంబర్ ప్లేట్లపై ట్రాఫిక్ పోలీసుల ఉక్కుపాదం

హైదరాబాద్, ప్రజా వాయిస్:నకిలీ నంబర్ ప్లేట్లతో తిరిగే వాహనాలపై నగర ట్రాఫిక్ పోలీసులు కఠిన చర్యలు చేపడుతున్నారు. వాహనాల గుర్తింపును తప్పుదోవ పట్టించేలా నంబర్ ప్లేట్లను మార్చడం, నకిలీ ప్లేట్లను ఉపయోగించడం వంటి ఉల్లంఘనలపై ప్రత్యేక తనిఖీలు నిర్వహిస్తున్నారు. ఈ క్రమంలో గత ఎనిమిది నెలల్లో 100 మందిపై క్రిమినల్ కేసులు నమోదు చేయడంతోపాటు, 88 ద్విచక్ర వాహనాలు, 12 కార్లను సీజ్ చేసినట్లు పోలీసులు వెల్లడించారు.

నేరాల దర్యాప్తునకు ఆటంకం

నకిలీ లేదా మార్చిన నంబర్ ప్లేట్ల వల్ల వాహనాలను గుర్తించడం కష్టతరమవుతుందని పోలీసులు పేర్కొంటున్నారు. ఇది నేరాల దర్యాప్తు, ట్రాఫిక్ నియంత్రణ, రహదారి భద్రతకు సవాలుగా మారుతోందని ఆందోళన వ్యక్తం చేస్తున్నారు. వాహనాల అసలు గుర్తింపును దాచేందుకు నంబర్ ప్లేట్లను మార్చడం చట్టవిరుద్ధమని స్పష్టం చేస్తున్నారు.

హెచ్ఎస్ఆర్పీ నిబంధనలు తప్పనిసరి

వాహనదారులు హై సెక్యూరిటీ రిజిస్ట్రేషన్ ప్లేట్ల (హెచ్ఎస్ఆర్పీ) నిబంధనలను కచ్చితంగా పాటించాలని ట్రాఫిక్ పోలీసులు సూచిస్తున్నారు. నిర్దేశిత ప్రమాణాలకు అనుగుణంగా ఉన్న నంబర్ ప్లేట్లనే ఉపయోగించాలని, రిజిస్ట్రేషన్ నంబరులో ఎలాంటి మార్పులు చేయవద్దని కోరుతున్నారు.

ఉల్లంఘిస్తే చర్యలు తప్పవు

నిబంధనలకు విరుద్ధంగా నంబర్ ప్లేట్లు వినియోగిస్తే కేసులు నమోదు చేయడంతోపాటు, చట్టప్రకారం వాహనాలను సీజ్ చేసి చర్యలు తీసుకుంటామని పోలీసులు హెచ్చరిస్తున్నారు. అనుమానాస్పద నంబర్ ప్లేట్లు కనిపిస్తే వెంటనే పోలీసుల దృష్టికి తీసుకురావాలని ప్రజలకు విజ్ఞప్తి చేశారు.

ప్రేమ పేరుతో వల..

ప్రైవేట్ ఫొటోలతో బ్లాక్‌మెయిల్

హైదరాబాద్, ప్రజా వాయిస్: సామాజిక మాధ్యమాల్లో నకిలీ ఖాతాలు సృష్టించి, ప్రేమ పేరుతో యువకులకు వల వేసి, వారి వ్యక్తిగత చిత్రాలు, వీడియోలతో బెదిరింపులకు పాల్పడుతున్న ఓ యువకుడి వ్యవహారాన్ని పాతబస్తీ పోలీసులు వెలుగులోకి తెచ్చారు. బాధితుల నుంచి లక్షలాది రూపాయలు వసూలు చేస్తున్నట్లు గుర్తించి నిందితుడిని అరెస్ట్ చేశారు. అతడి వలలో ఇతర రాష్ట్రాలకు చెందిన యువకులతో పాటు విదేశీయులు కూడా చిక్కినట్లు పోలీసులు గుర్తించారు.

అమ్మాయిల పేరుతో నకిలీ ఖాతాలు

పోలీసులు తెలిపిన వివరాల ప్రకారం.. పాతబస్తీకి చెందిన కొండబత్తుల పవన్ కుమార్ సామాజిక మాధ్యమాల్లో అమ్మాయిల పేర్లతో నకిలీ ఖాతాలు సృష్టించేవాడు. వాటి ద్వారా యువకులతో పరిచయం పెంచుకుని, ప్రేమిస్తున్నట్లు నమ్మించేవాడు. సన్నిహితంగా మెలిగిన తర్వాత వారి వ్యక్తిగత చిత్రాలు, వీడియోలను సేకరించేవాడు. అనంతరం వాటిని బయటపెడతానంటూ బెదిరించి డబ్బులు వసూలు చేస్తున్నట్లు దర్యాప్తులో వెల్లడైంది.

రూ.18 లక్షలు వసూలు.. మరో రూ.7.16 లక్షలకు డిమాండ్

ఈ క్రమంలో ఓ బాధితుడి నుంచి ఇప్పటికే రూ.18 లక్షలు వసూలు చేసిన నిందితుడు, మరో రూ.7.16 లక్షలు ఇవ్వాలంటూ బెదిరించినట్లు పోలీసులు తెలిపారు. వేధింపులు భరించలేక బాధితుడు పోలీసులను ఆశ్రయించడంతో ఈ వ్యవహారం వెలుగులోకి వచ్చింది. ఫిర్యాదు ఆధారంగా దర్యాప్తు చేపట్టిన పోలీసులు నిందితుడిని గుర్తించి అరెస్ట్ చేశారు.

82 మందికి సంబంధించిన చిత్రాలు, వీడియోలు

నిందితుడి వద్ద 82 మందికి సంబంధించిన వ్యక్తిగత చిత్రాలు, వీడియోలు ఉన్నట్లు పోలీసులు గుర్తించారు. అలాగే 13 నకిలీ ఇన్‌స్టాగ్రామ్ ఖాతాలు, 14 నకిలీ ఫేస్‌బుక్ ఖాతాలు, రెండు వాట్సాప్ ఖాతాలు, మూడు బ్యాంకు ఖాతాల వివరాలను గుర్తించినట్లు వెల్లడించారు. నిందితుడి నుంచి మొబైల్ ఫోన్లు, ల్యాప్‌టాప్ సహా పలు వస్తువులను స్వాధీనం చేసుకున్నారు.

మరింత లోతుగా దర్యాప్తు

నిందితుడి బాధితుల సంఖ్య, ఇతర రాష్ట్రాలు, విదేశాలకు చెందిన వ్యక్తులతో ఉన్న సంబంధాలు, డబ్బుల లావాదేవీలపై పోలీసులు మరింత లోతుగా దర్యాప్తు చేస్తున్నారు. సామాజిక మాధ్యమాల్లో పరిచయమయ్యే వ్యక్తులతో వ్యక్తిగత చిత్రాలు, వీడియోలు పంచుకునే విషయంలో అప్రమత్తంగా ఉండాలని, బెదిరింపులకు గురైతే భయపడి డబ్బులు చెల్లించకుండా వెంటనే పోలీసులకు ఫిర్యాదు చేయాలని సూచిస్తున్నారు.

ప్రజల భద్రత,సంక్షేమానికి ప్రాధాన్యత

- ప్రజావాణిలో ఫిర్యాదులు స్వీకరించిన ఎస్పీ స్నేహ మెహ్రా
- పరిష్కారానికి తగిన చర్యలు తీసుకోవాలని అధికారులకు సూచన

ప్రజావాయిస్/వికారాబాద్: వికారాబాద్ జిల్లా పోలీస్ కార్యాలయంలో సోమవారం నిర్వహించిన ప్రజావాణి కార్యక్రమంలో జిల్లా ఎస్పీ స్నేహ మెహ్రా ప్రజల నుంచి ఫిర్యాదులను స్వీకరించి, వారి సమస్యలను అడిగి తెలుసుకున్నారు.వివిధ సమస్యల పరిష్కారం కోరుతూ పోలీస్ కార్యాలయానికి వచ్చిన ఫిర్యాదుదారులతో ఎస్పీ నేరుగా మాట్లాడారు. ప్రతి ఫిర్యాదును క్షుణ్ణంగా పరిశీలించి, సంబంధిత వివరాలను తెలుసుకున్నారు. ఫిర్యాదులపై చట్టపరిధిలో విచారణ జరిపి, బాధితులకు న్యాయం జరిగేలా తగిన చర్యలు తీసుకోవాలని సంబంధిత పోలీస్ అధికారులను ఆదేశించారు.ప్రజలు తమ సమస్యలను నిర్భయంగా పోలీసుల దృష్టికి తీసుకురావాలని ఎస్పీ సూచించారు. ప్రజల భద్రత, సంక్షేమానికి జిల్లా పోలీస్ శాఖ ప్రాధాన్యత ఇస్తుందని, ఫిర్యాదుల పరిష్కారానికి పోలీస్ శాఖ ఎల్లప్పుడూ అందుబాటులో ఉంటుందని తెలిపారు.

సొంత నిధులతో బతుకమ్మ చీరల పంపిణీ

ప్రజావాయిస్ / మోమిన్‌పేట్:కొత్త కొల్కొంద గ్రామ సర్పంచ్ కీర్తి రామకృష్ణ బతుకమ్మ పండుగ సందర్భంగా తన సొంత నిధులతో మహిళలకు చీరలు పంపిణీ చేసి, భోజనాలు ఏర్పాటు చేశారు. ఆమె సేవా భావంపై గ్రామస్థులు హర్షం వ్యక్తం చేస్తూ అభినందించారు.ఈ కార్యక్రమంలో గ్రామ మహిళలు, ఉపసర్పంచ్ మహేందర్ రెడ్డి తదితరులు పాల్గొన్నారు.

బేలా మహంకాళి ఆలయంలో సుహాసిని రెడ్డి ప్రత్యేక పూజలు

- ప్రజల సుఖసంతోషాలు, రైతుల సుభిక్షం కోసం అమ్మవారికి ప్రార్థనలు

ప్రజా వాయిస్, బేలా/అదిలాబాద్: బేలా మండల కేంద్రంలోని ప్రసిద్ధ మహంకాళి ఆలయంలో మాజీ ఉమ్మడి ఆదిలాబాద్ జిల్లా పరిషత్ చైర్మన్, బీజేపీ నాయకురాలు సుహాసిని రెడ్డి ప్రత్యేక పూజలు నిర్వహించారు. సోమవారం తెల్లవారుజామున 5 గంటలకు జరిగిన హారతి కార్యక్రమంలో పాల్గొని అమ్మవారిని దర్శించుకుని భక్తిశ్రద్ధలతో పూజలు చేశారు.ఈ సందర్భంగా బేలా ప్రాంత ప్రజలందరూ సుఖసంతోషాలతో, ఆయురారోగ్యాలతో వర్ధిల్లాలని అమ్మవారిని ప్రార్థించినట్లు సుహాసిని రెడ్డి తెలిపారు. రైతులు పాడిపంటలతో సుభిక్షంగా ఉండాలని, సమృద్ధిగా వర్షాలు కురిసి పంటలు బాగా పండాలని ఆకాంక్షించారు.

ప్రజల శ్రేయస్సు, రైతుల సంక్షేమం కోసం అమ్మవారి ఆశీస్సులు ఉండాలని కోరుకున్నట్లు పేర్కొన్నారు.అనంతరం ఆలయ అర్చకులు ఆమెకు తీర్థప్రసాదాలు అందజేశారు. ఈ కార్యక్రమంలో ఆలయ కమిటీ సభ్యులు, గ్రామస్తులు, మహిళలు, భక్తులు పెద్ద సంఖ్యలో పాల్గొన్నారు.

పెండింగ్ లో ఉన్న బిసి వసతి గృహం పనులు పూర్తి చేయాలి

- తొమ్మిది బి సి సంఘాల ఆధ్వర్యంలో మంత్రి పొన్నం ని కలిసిన నాయకులు
- దసర శుభాకాంక్షలు తెలియజేసిన బి సి సంఘాల నాయకులు
- సకాలంలో పనులు పూర్తి చేస్తానని హామీ ఇచ్చిన పొన్నం

ప్రజా వాయిస్, కరీంనగర్ (అక్టోబర్ 19): కరీంనగర్ జిల్లా కేంద్రంలోని తొమ్మిది బిసి కుల సంఘాల సమాఖ్య చైర్మన్ మోసం అంజయ్య ఆధ్వర్యంలో రాష్ట్ర రవాణ శాఖ & బిసి సంక్షేమ సంఘ మంత్రి పొన్నం ప్రభాకర్ ని ఆయన స్వగృహంలో తొమ్మిది బిసి సంఘాల నాయకులు మర్యాదపూర్వకంగా కలిసి బతుకమ్మ, దసర శుభాకాంక్షలు తెలియజేశారు.ఉజ్వల పార్క్ సమీపంలోని బిసి విద్యార్థి వసతి గృహాల పెండింగ్ పనులు పూర్తి చేయాలని కోరడం జరిగింది. స్పందించిన మంత్రి పొన్నం నేనే స్వయంగా దగ్గరుండి పనులు సకాలంలో పూర్తి చెపిస్తానని హామీ ఇచ్చారని తెలిపారు..ఈ కార్యక్రమంలో తొమ్మిది బీసీ కుల సంఘాల సమాఖ్య ప్రధాన కార్యదర్శి,జిల్లా కురుమ సంఘం అధ్యక్షులు కడారి అయిలయ్య,బీసీ కుల సంఘాల సమైఖ్య కోశాధికారి,నాయి బ్రాహ్మణ విద్యార్థుల వసతి గృహం చైర్మన్ సింగిరాల వెంకటస్వామి,నాయి బ్రాహ్మణ సంఘం జిల్లా అధ్యక్షులు జంపాల నర్సయ్య,జంగమ సంఘం జిల్లా అధ్యక్షులు కిన్నెర సురేష్,గాండ్ల సంఘం జిల్లా ప్రధాన కార్యదర్శి జక్కం పుల్లయ్య,కురుమ సంఘం జిల్లా సహాయ కార్యదర్శి మేకల నర్సయ్య తదితరులు పాల్గొన్నారు..

మంచిర్యాల నియోజకవర్గంలో ప్రశాంతతకు భంగం

- పోలీసులకు బందోబస్తు ఒత్తిడి!
- తీవ్రమైన ఎండలోనూ విధుల్లో పోలీసులు
- పండగ పూట కడుపునిండా భోజనం చేయలేని పరిస్థితి!
- జిల్లాలో జరుగుతున్న పరిణామాలు

.ప్రజా వాయిస్ మంచిర్యాల.మంచిర్యాల నియోజకవర్గంలో వరుస ఘటనలు, రాజకీయ వర్గాల మధ్య నెలకొంటున్న ఉద్రిక్తతల నేపథ్యంలో పోలీసులు శాంతిభద్రతల పరిరక్షణ కోసం నిరంతరం బందోబస్తు విధుల్లో నిమగ్నమవుతున్నారు. ఒకవైపు తీవ్రమైన ఎండ, మరోవైపు వరుస బందోబస్తు విధులతో పోలీసులు తీవ్ర ఒత్తిడిని ఎదుర్కొంటున్నారు. పండగ పూట కూడా ప్రశాంతంగా కడుపునిండా భోజనం చేసే పరిస్థితి లేకుండా విధులు నిర్వహించాల్సి వస్తోందనే ఆవేదన వ్యక్తమవుతోంది.నిన్న రాత్రంతా బతుకమ్మ వేడుకల సందర్భంగా బందోబస్తు నిర్వహించిన పోలీసులు, తాళ్లపేటలో చోటుచేసుకున్న ఘర్షణ నేపథ్యంలో భద్రతా ఏర్పాట్లలో నిమగ్నమయ్యారు. తాజాగా మంచిర్యాల పట్టణంలో ఎమ్మెల్యే ప్రేమ్‌సాగర్ రావు వర్గానికి, మంతెన జగన్ మోహన్ రావుకు మధ్య ఎలాంటి ఘర్షణ వాతావరణం తలెత్తకుండా పోలీసులు భారీ బందోబస్తు ఏర్పాటు చేశారు.రాజకీయ పరిణామాలు ఏవైనా.. వాటి ప్రభావం మాత్రం పోలీసుల విధులపై పడుతోందనే చర్చ సాగుతోంది. ప్రజలకు రక్షణ కల్పిస్తూ శాంతిభద్రతలను కాపాడే పోలీసులు, వరుసగా బందోబస్తు విధులు నిర్వహిస్తూ విశ్రాంతికి కూడా దూరమవుతున్న పరిస్థితి కనిపిస్తోంది. రాజకీయ విభేదాలు ప్రశాంత వాతావరణానికి విఘాతం కలిగించకుండా, నాయకులు సంయమనం పాటించాలని, పోలీసులపై అదనపు ఒత్తిడి పడకుండా సహకరించాలనే అభిప్రాయాలు వ్యక్తమవుతున్నాయి.

దసరా పండుగ వేళ నిరంతరాయ విద్యుత్ సరఫరాకు ప్రత్యేక చర్యలు

- 18 సర్కిళ్ల ఎస్ ఈలతో వీడియో కాన్ఫరెన్స్
- పండుగ సమయంలో అత్యవసరమైతే తప్ప లైన్ క్లియరెన్స్ లు (ఎల్ సీలు) ఇవ్వ కూడదు
- సర్కిల్, డివిజన్ కార్యాలయాల్లో నిరంతరం కంట్రోల్ రూమ్ లు ఏర్పాటు
- సీఎండీ కర్నాటి వరుణ్ రెడ్డి

ప్రజా వాయిస్ హన్మకొండ జిల్లా ప్రతినిధి దసరా పండుగ సెలవుల నేపథ్యంలో వినియోగదారులకు ఎలాంటి విద్యుత్ అంతరాయాలు కలగకుండా అధికారులు, సిబ్బంది పూర్తి అప్రమత్తతతో విధులు నిర్వహించాలని టీజీ ఎన్పీడీసీఎల్ సీఎండీ కర్నాటి వరుణ్ రెడ్డి ఆదేశించారు. సోమవారం హన్మకొండ , నక్కలగుట్ట ప్రధాన కార్యాలయం నుంచి 18 సర్కిళ్ల సూపరింటెండింగ్ ఇంజినీర్లతో సీఎండీ వీడియో కాన్ఫరెన్స్ నిర్వహించి, పండుగ సమయంలో విద్యుత్ సరఫరా పరిస్థితిపై సమీక్షించారు. ప్రజలకు మెరుగైన, నిరంతరాయ విద్యుత్ సరఫరా అందించేందుకు క్షేత్ర స్థాయిలో ముందస్తు చర్యలు తీసుకోవాలని ఆదేశించారు.ఈ నెల 21వ తేదీ వరకు దసరా సెలవులు కొనసాగనున్న నేపథ్యంలో నగరాల నుంచి ప్రజలు తమ స్వగ్రామాలకు, పట్టణాలకు పెద్ద సంఖ్యలో తిరిగి వస్తున్నందున విద్యుత్ సరఫరా విషయంలో ప్రత్యేక జాగ్రత్తలు తీసుకోవాలని సూచించారు.పండుగ సమయంలో అత్యవసరమైతే తప్ప లైన్ క్లియరెన్స్లు (ఎల్సీలు), మరమ్మతులు, ఇతర పనుల కోసం విద్యుత్ సరఫరాను నిలిపివేయరాదని స్పష్టం చేశారు. ముఖ్యంగా వ్యవసాయ విద్యుత్ సరఫరా విషయంలో ప్రత్యేక శ్రద్ధ వహిస్తూ, అనవసర అంతరాయాలు లేకుండా చూడాలన్నారు.

సర్కిల్, డివిజన్ కార్యాలయాల్లో కంట్రోల్ రూమ్ లు:

ప్రతి సర్కిల్, డివిజన్ కార్యాలయంలో 24 గంటల పాటు పనిచేసే విధంగా కంట్రోల్ రూమ్లను నిర్వహించాలని సీఎండీ ఆదేశించారు. విద్యుత్ సరఫరా పరిస్థితిని ఫీడర్, డీటీఆర్ వారీగా నిరంతరం పర్యవేక్షిస్తూ, సమస్యలు తలెత్తిన వెంటనే స్పందించేలా సిబ్బందిని అందుబాటులో ఉంచాలన్నారు. ముఖ్యంగా సాయంత్రం, రాత్రి వేళల్లో పట్టణ, గ్రామీణ ప్రాంతాల్లో విద్యుత్ సరఫరాపై ప్రత్యేక నిఘా ఉంచాలని సూచించారు.ఎక్కడైనా బ్రేక్డౌన్లు ఏర్పడితే వెంటనే మరమ్మతులు చేపట్టి సరఫరాను పునరుద్ధరించాలని, అవసరమైన చోట ప్రత్యామ్నాయ విద్యుత్ సరఫరా ఏర్పాట్లు చేయాలని ఆదేశించారు. ట్రాన్స్కో అధికారులతో నిరంతరం సమన్వయం చేసుకుంటూ సబ్స్టేషన్లు, విద్యుత్ పరికరాల పనితీరును పర్యవేక్షించాలన్నారు. రాబోయే మూడు రోజుల పాటు అధికారులు, సిబ్బంది సమన్వయంతో 24 గంటలూ అప్రమత్తంగా ఉండాలని సీఎండీ పేర్కొన్నారు. గృహ, వాణిజ్య, వ్యవసాయ వినియోగదారులకు విద్యుత్ సరఫరాలో అంతరాయాలు కలగకుండా అవసరమైన సిబ్బంది, వాహనాలు, మరమ్మతు సామగ్రిని సిద్ధంగా ఉంచాలని ఆదేశించారు.దసరా పండుగను ప్రజలు ప్రశాంతంగా జరుపుకునేలా, విద్యుత్ సరఫరా విషయంలో ఎలాంటి ఇబ్బందులు తలెత్తకుండా ప్రతి అధికారి బాధ్యతాయుతంగా వ్యవహరించాలని సీఎండీ కర్నాటి వరుణ్ రెడ్డి స్పష్టం చేశారు. ఈ కార్యక్రమంలో డైరెక్టర్లు వి .మోహన్ రావు, టి .మధుసూదన్ , చీఫ్ ఇంజినీర్లు అశోక్ , సురేందర్ తదితరులు పాల్గొన్నారు.

ఇళ్లు కట్టినా..బిల్లులు రావాయె.!

- నెలలు గడుస్తున్నా అందని ఇందిరమ్మ ఇళ్ల నిధులు
- అప్పుల ఊబిలో గిరిజన కుటుంబాలు
- గులాబ్ తండాలో పూర్తయిన ఇళ్ల నిర్మాణాలు
- బిల్లుల కోసం లబ్ధిదారుల ఎదురుచూపులు
- ప్రభుత్వం స్పందించి నిధులు విడుదల చేయాలని వేడుకోలు

ప్రజా వాయిస్, బాజార్‌హత్నూర్ / బోథ్: ఇళ్ల నిర్మించుకున్నా.. బిల్లులు అందకపోవడంతో లబ్ధిదారులు అప్పుల ఊబిలో కూరుకుపోతున్నారు. ప్రభుత్వం ఎంతో ప్రతిష్ఠాత్మకంగా చేపట్టిన ఇందిరమ్మ ఇళ్ల పథకం కింద బాజార్‌హత్నూర్ మండలం గులాబ్‌తండాలో ఇళ్ల నిర్మాణాలు పూర్తయినా, నెలలు గడుస్తున్నా నిధులు అందక గిరిజన కుటుంబాలు తీవ్ర ఇబ్బందులు ఎదుర్కొంటున్నాయి.సొంతింటి కల నెరవేరిందన్న ఆనందం కంటే, నిర్మాణానికి చేసిన అప్పులు ఎలా తీర్చాలన్న ఆందోళనే లబ్ధిదారులను వెంటాడుతోంది. ఇళ్ల నిర్మాణం కోసం అప్పులు చేసి పనులు పూర్తి చేసిన పేద కుటుంబాలు.. బిల్లులు రాకపోవడంతో వడ్డీలు చెల్లించలేక, కుటుంబ పోషణ భారంగా మారి సతమతమవుతున్నాయిఆదిలాబాద్ జిల్లా వ్యాప్తంగా పలువురు లబ్ధిదారులు ఇదే పరిస్థితిని ఎదుర్కొంటున్నట్లు తెలుస్తోంది. ఇళ్ల నిర్మాణాలు పూర్తయిన వెంటనే బిల్లులు అందుతాయని ఆశించిన పేదలకు నిరీక్షణే మిగిలింది. ప్రభుత్వం ఇప్పటికైనా స్పందించి పెండింగ్‌లో ఉన్న ఇందిరమ్మ ఇళ్ల నిధులను తక్షణమే విడుదల చేయాలని లబ్ధిదారులు కోరుతున్నారు. పేదలపై అప్పుల భారం తగ్గించి, వారికి ఆర్థిక ఊరట కల్పించేలా అధికారులు చర్యలు తీసుకోవాలని విజ్ఞప్తి చేస్తున్నారు.

వైద్య సేవలు, నిర్వహణ మెరుగ్గా ఉండాలి

- హనుమకొండలోని వెల్ నెస్ సెంటర్ ను ఆకస్మికంగా తనిఖీ చేసినహన్మకొండ జిల్లా కలెక్టర్

ప్రజా వాయిస్ హన్మకొండ జిల్లా ప్రతినిధి వెల్ నెస్ సెంటర్ లో వైద్య సేవలు, నిర్వహణ మెరుగ్గా ఉండాలని హనుమకొండ జిల్లా కలెక్టర్ చాహత్ బాజ్ పాయి ఆదేశించారు. సోమవారం హనుమకొండ ప్రభుత్వ ప్రసూతి ఆసుపత్రి ప్రాంగణంలో ఉన్న వెల్ నెస్ సెంటర్ ను జిల్లా కలెక్టర్ ఆకస్మికంగా తనిఖీ చేశారు. వెల్ నెస్ సెంటర్ లోని డెంటల్, గైనిక్, జనరల్ మెడిసిన్, జనరల్ సర్జరీ, ఈఎన్టీ, ఫార్మసీ స్టోర్, ఫార్మసీ, ల్యాబ్, తదితర విభాగాలను కలెక్టర్ పరిశీలించి అక్కడ పేషంట్లకు అందుతున్న వైద్య సేవలను మెడికల్ ఆఫీసర్ డాక్టర్ సుస్మితను కలెక్టర్ అడిగి తెలుసుకున్నారు. ఆయా విభాగాలలో ఓపి చూస్తున్న వైద్యులతో కలెక్టర్ మాట్లాడారు. ఓపి సేవల నిమిత్తం వస్తున్న వారి సంఖ్య గణనీయంగా పెరిగిందని డాక్టర్ సుస్మిత జిల్లా కలెక్టర్ కు వివరించారు. వైద్యులు సిబ్బంది హాజరు పట్టికను కలెక్టర్ తనిఖీ చేశారు. ప్రాంగణంలో ఉన్న టాయిలెట్స్ ను పరిశీలించారు. ఓపి సేవల కోసం వచ్చిన పేషంట్ల వివరాలు నమోదు చేస్తున్న విధానం, ఫార్మసీలో పేషెంట్లకు మందులను ఏ విధంగా అందిస్తున్నారనేది జిల్లా కలెక్టర్ పరిశీలించారు. వైద్య సేవల నిమిత్తం అక్కడ ఉన్న పేషంట్లతో కలెక్టర్ మాట్లాడారు. మందులు తీసుకునేటప్పుడు జాప్యం జరుగుతుందని, ఎక్కువసేపు వేచి ఉండాల్సి వస్తుందని జిల్లా కలెక్టర్ కు పేషంట్లు తెలిపారు. ఈ సందర్భంగా జిల్లా కలెక్టర్ చాహత్ బాజ్ పాయి మాట్లాడుతూ వైద్య సేవల నిమిత్తం వచ్చిన పేషెంట్లకు రాసిన మందుల వివరాలను త్వరగా ఆన్లైన్ లో నమోదు చేసి ఇవ్వాలన్నారు. డేటా ఎంట్రీ చేయడం మరింత వేగవంతం కావాలన్నారు. జాప్యం లేకుండా డేటా ఎంట్రీ కోసం అదనంగా కంప్యూటర్ ఏర్పాటుకు చర్యలు చేపట్టాలన్నారు. ఈ సందర్భంగా వైద్యులు, సిబ్బంది పాల్గొన్నారు.

ఎల్నినో ముప్పుపై కలెక్టర్ తీవ్ర హెచ్చరిక

- సహజ వనరుల సంరక్షణకు ప్రతిఒక్కరూ నడుంబిగించాలి
- చుక్క నీటిని కూడా వృథా చేయకుండా, విద్యుత్ ను పొదుపుగా వినియోగించాలని కలెక్టర్ రాజర్షి షా పిలుపు
- ప్రకృతితో ముడిపడిన బతుకమ్మ పండుగ స్ఫూర్తితో పర్యావరణ పరిరక్షణకు పూనుకోవాలని సూచన
- భవిష్యత్తులో తీవ్ర నీటి కొరత ముప్పును నివారించేందుకు గృహ, వ్యవసాయ రంగాల్లో ముందస్తు జాగ్రత్తలు
- ప్రకృతి వనరుల పరిరక్షణ కేవలం ప్రభుత్వానిదే కాదు.. ప్రతి పౌరుడి సామాజిక బాధ్యత అని స్పష్టీకరణ

ప్రజా వాయిస్/ఆదిలాబాద్ నియోజకవర్గంఎల్నినో ప్రభావం వల్ల రాబోయే రోజుల్లో తీవ్ర వాతావరణ మార్పులు మరియు నీటి ఎద్దడి ఎదురయ్యే ముప్పు ఉన్నందున ప్రజలంతా ముందస్తుగా అప్రమత్తంగా ఉండాలని ఆదిలాబాద్ జిల్లా కలెక్టర్ రాజర్షి షా సూచించారు. నీరు, విద్యుత్ వంటి సహజ వనరులను ప్రతి ఒక్కరూ అత్యంత బాధ్యతగా వినియోగించుకోవాలని, ముఖ్యంగా చుక్క నీటిని కూడా వృథా చేయకుండా పొదుపుగా వాడుకోవాలని ఆయన పిలుపునిచ్చారు. ఈ సందర్భంగా కలెక్టర్ మాట్లాడుతూ... తెలంగాణ సంస్కృతిలో బతుకమ్మ పండుగ ప్రకృతితో విడదీయరాని బంధం కలిగి ఉందని, ప్రకృతిని పూజించే సంప్రదాయాన్ని పాటించడమే కాకుండా సహజ వనరులను కాపాడుకోవడంలోనూ ప్రజలు భాగస్వామ్యం కావాలని కోరారు. రాబోయే కాలంలో నీటి కొరత తలెత్తకుండా ముందస్తుగా గృహ సముదాయాలు, వ్యవసాయం మరియు ఇతర అవసరాల్లో నీటిని అనవసరంగా వృథా చేయవద్దని తెలిపారు. అలాగే విద్యుత్ పరికరాలను అవసరమైన మేరకే వినియోగించి ఆదా చేయాలన్నారు. ప్రకృతి వనరుల సంరక్షణ బాధ్యత ప్రతి ఒక్కరిపై ఉందని, చిన్నచిన్న జాగ్రత్తలే భావితరాలకు మెరుగైన భవిష్యత్తును అందిస్తాయని కలెక్టర్ స్పష్టం చేశారు.

ట్రాఫిక్ జామ్ కు కారణం అవుతున్న షాపింగ్ మాల్

- కనీస రూల్స్ పాటించని కిసాన్ షాపింగ్ మాల్
- కోట్ల రూపాయల బిజినెస్ చేస్తున్న కనీస సౌకర్యాలు శూన్యం
- షాపింగ్ మాల్ లలో అడ్డగోలు డ్రెస్సుల ధరలు

ప్రజా వాయిస్ కామారెడ్డి/ కామారెడ్డి జిల్లా కేంద్రంలో కొత్తగా వెలసిన షాపింగ్ మాళ్లతో ట్రాఫిక్ ఇబ్బందులు ప్రజలకు అవస్థలు వాహనదారులకు తిప్పలు తప్పడం లేదు. కోట్ల రూపాయల బిజినెస్ చేస్తున్న కిసాన్ షాపింగ్ మాల్ లో 160 మంది సిబ్బందికి కనీస సౌకర్యాలు లేవని వాపోతున్నారు. షాపింగ్ మాల్ లో చిన్నపిల్లల మహిళల ఇతర డ్రెస్ల రేట్లు అడ్డగోలుగా విక్రయిస్తున్నారని కస్టమర్లు బాధపడుతున్నారు. ట్రాఫిక్ ను నియంత్రించాల్సిన పోలీసులు మున్సిపల్ ఇతర శాఖల అధికారులు షాపింగ్ మాల్ వారు ఇస్తున్న నజరానాలకు ఆశపడి వాహనదారులకు ప్రజలకు ఇబ్బందులు కలగజేస్తున్నారని కస్టమర్లు విమర్శిస్తున్నారు కిసాన్ షాపింగ్ మాల్ కన్వీనర్ రూల్స్ పాటించడం లేదని ప్రభుత్వాన్నిబంధనలను ఉల్లంఘిస్తున్నారని విమర్శలు ఉన్నాయి. కామారెడ్డిలో బిజెపి ఎమ్మెల్యే,బీఆర్ఎస్ ఎమ్మెల్యేలకు చెందిన భారీ షాపింగ్ మాల్ లో ట్రాఫిక్ జామ్ కారణమవుతున్నాయని జిల్లా కేంద్ర వాసులు విమర్శిస్తున్నారు. బతుకమ్మ దసరా దీపావళి సీజన్లలో కోట్ల రూపాయల బిజినెస్ చేస్తున్న సిబ్బందికి కస్టమర్లకు షాపింగ్ మాల్ల యజమానులు కనీస సౌకర్యాలు కల్పించడం లేదని విమర్శిస్తున్నారు. ఆఫర్లు పెట్టి డ్రెస్సులకు వస్త్రాలకు చిన్నపిల్లల వస్త్రాలకు చీరలకు అత్యధిక ధరలు వసూలు చేస్తున్నారని మిగతా సెంటర్లలో విక్రయించని డ్రెస్సులను పస్త్రాలను కామారెడ్డి షాపింగ్ మాల్ లో పెట్టి అధిక ధరలకు విక్రయిస్తున్నారని కస్టమర్లు విమర్శిస్తున్నారు. కామారెడ్డి జిల్లా కేంద్రంలోని నిజాంసాగర్ చౌరస్తా వద్ద గల కిసాన్ షాపింగ్ మాల్ వద్ద దసరా పండగ సందర్భంగా ట్రాఫిక్ జామ్ అవుతోంది. బట్టల కొనుగోదారులు షాపుకు వచ్చినప్పుడు వారి వాహనాలు శాపం ముందే రోడ్డుపైకి పార్టీ చేయడంతో ఆ రోడ్డు వెంట వెళ్లే హైదరాబాద్ వైపు వెళ్లే వాహనాలు రాక పోకలకు టీవిరా ఇబ్బందులు కలుగుతున్నాయి గంటల తరబడి ట్రాఫిక్ జామ్ అవుతోంది ఫలితంగా ద్విచక్ర వాహనదారులు తీవ్ర ఇబ్బందులకు గురవుతున్నారు షాపింగ్ మాల్ యజమాన్యం వారు ట్రాఫిక్ ఆంక్షలు పట్టించుకోకపోవడం విడ్డూరంగా ఉందని పలువురు అంటున్నారు వాహనాల పార్కింగ్కు ప్రత్యేక స్థలాన్ని కేటాయించి ఉంటే షాప్ ముందు వాహనాలు సందడి ఉండకపోయేదని షాప్ ముందే వాహనాలు ఉంచడంతో రాకపోకలకు తీవ్ర ఇబ్బందులు కలుగుతున్నాయి ప్రమాదాలు కూడా జరిగే అవకాశం లేకపోలేదని వాహనదారులు ఆవేదన వ్యక్తం చేస్తున్నారు ఈ విషయంలో ట్రాఫిక్ పోలీస్ సిబ్బంది షాప్ యజమాన్యం వారు తగిన శ్రద్ధలు తీసుకొని వాహనాల రాకపోకలకు ఎలాంటి ఇబ్బందులు కలయకుండా చర్యలు తీసుకోవాలని ప్రయాణికులు వినియోగదారులు కోరుతున్నారు

మహిషాసుర మర్దినిగా భక్తులకు దర్శనమిచ్చిన శ్రీ విద్యాధరి

- ప్రత్యేక పూజలు చేసిన మాజీ ఎమ్మెల్యే నర్సారెడ్డి దంపతులు
- వైభవంగా అష్టోత్తర శత కలశాభిషేకం

ప్రజా వాయిస్ సిద్దిపేట జిల్లా / గజ్వేల్ నియోజకవర్గం :ప్రసిద్ధ వర్గల్ శ్రీ విద్యా సరస్వతి శరన్నవ రాత్ర మహోత్సవాల్లో భాగంగా సోమవారం శ్రీ విద్యాధరి అమ్మవారు మహిషాసురమర్దిని అవతారంలో భక్తులకు దివ్యదర్శనం ఇచ్చారు. అలాగే ఆలయ వ్యవస్థాపక చైర్మన్, బ్రహ్మశ్రీ యాయవరం చంద్రశేఖర శర్మ సిద్ధాంతి నేతృత్వంలో వేద పండితులు ఘనంగా అష్టోత్తర శత కలశాభిషేకం నిర్వహించగా, ఆలయ బాధ్యులు రాజశేఖర శర్మ ప్రధాన కలశాన్ని అమ్మవారికి సమర్పించారు. ఈ సందర్భంగా భక్తులు నృత్యాలు చేస్తూ తన్మయత్వం పొందగా, ఆధ్యాత్మిక, భజన కార్యక్రమాలు శ్రీ విద్యాధరి అమ్మవారి వైభవాన్ని చాటి చెప్పింది. వేద విద్యార్థులు, ఆలయ పండితులు, దీక్షాదారులు, భక్తుల భజనలు ఆధ్యాత్మికతను స్ఫురింపజేయగా, వేద పండితుల మంత్రోశ్చరణల మధ్య గణపతి పూజ, స్వస్తి పుణ్యాహవాచనము, మహా పూర్ణాహుతి, 108 కలశాల ప్రతిష్ట తదితర నిర్వహించి శాస్త్రోక్తంగా పూజలు నిర్వహించారు. ఈ మహోత్సవంలో పాల్గొన్న భక్తులకు ఆలయ కమిటీ ఆధ్వర్యంలో తీర్థ ప్రసాదాలతో పాటు మహా ప్రసాదం అందజేయగా, గజ్వేల్ మాజీ ఎమ్మెల్యే నర్సారెడ్డి దంపతులు ప్రత్యేక పూజలు చేశారు. ఈ సందర్భంగా వారికి అమ్మవారి శేషవస్త్రంతో సత్కరించి తీర్థ ప్రసాదాలు అందజేయగా, డిసిసి అధ్యక్షురాలు తూంకుంట అంజ్జారెడ్డి, ఉప సర్పంచ్ గోవర్ధన్ రెడ్డి, యూత్ కాంగ్రెస్ జిల్లా అధ్యక్షులు రాజశేఖర్ రెడ్డి, మాజీ జెడ్పీటిసి ప్రభుదాస్ గౌడ్, మాజీ ఎంపీపీ మోహన్, మాజీ సర్పంచ్ గోపాల్ రెడ్డి తదితరులు పాల్గొన్నారు

సీతారామ ప్రాజెక్ట్ కెనాల్ పనులను పరిశీలించిన మంత్రి తుమ్మల

- జూలూరుపాడు టెన్నల్ పనులను సంవత్సరం లోపు పూర్తి చేయాలని ఆదేశం
- వినోబానగర్ గ్రామ అభివృద్ధికి రూ. 10 లక్షల నిధుల హామీ

జూలూరుపాడు, ప్రజా వాయిస్: భద్రాద్రి కొత్తగూడెం జిల్లా, జూలూరుపాడు మండల పరిధిలో జరుగుతున్న సీతారామ ప్రాజెక్ట్ కెనాల్ పనులను తెలంగాణ రాష్ట్ర వ్యవసాయ శాఖ మంత్రి తుమ్మల నాగేశ్వరరావు సోమవారం పరిశీలించారు. జూలూరుపాడు టెన్నల్ పనులతో పాటు పాలేరు లింకు కాలువ పనులను మళ్లీ దసరా నాటికి పూర్తి చేయాలని అధికారులను ఆదేశించారు. కాలువ నిర్మాణ పనులకు పరిసర ప్రాంత రైతులంతా సహకరించాలని కోరారు. ఈ కాలువ ద్వారా ప్రతి నియోజకవర్గంలో 50వేల ఎకరాలకు సాగునీరు అందించడమే లక్ష్యంమని తెలిపారు.ఈ సందర్భంగా వినోబానగర్ గ్రామ పంచాయతీ సర్పంచ్ గంగావత్ నవీన్ ఏకీగ్రీవంగా ఎన్నికైనందున గ్రామా భివృద్ధికి ఎమ్మెల్యే నిధుల నుంచి రూ. 10 లక్షలు కేటాయించాలని స్థానిక ఎమ్మెల్యేకు సూచించారు. అనంతరం రైతులను ఉద్దేశించి మాట్లాడుతూ.. ఎల్ నినో ప్రభావం కారణంగా రైతులు రెండో పంట వేయకూడదని సూచించారు. ఒకవేళ సాగు చేస్తే, అధిక నీరు అవసరమయ్యే పంటలు కాకుండా, తక్కువ నీటితో పండే పెసలు, ఇతర పప్పు ధాన్యాలను మాత్రమే సాగు చేయాలని రైతులకు విజ్ఞప్తి చేశారు. ఈ కార్యక్రమంలో వైరా ఎమ్మెల్యే రాందాస్ నాయక్ తోపాటు పార్టీ ముఖ్య నాయకులు, సర్పంచులు, అధికారులు తదితరులు పాల్గొన్నారు.

పశువుల దొంగతనాల కేసులో నలుగురు నిందితులు అరెస్ట్

- 20 జీవాలు, రెండు వాహనాలు స్వాధీనం

ప్రజా వాయిస్: చిన్నకోడూర్ సిద్దిపేట పరిసర ప్రాంతాలు మరియు రాజగోపాలపేట పరిధిలో వరుసగా మేకలు, గొర్రెల దొంగతనాలకు పాల్పడుతున్న నలుగురు సభ్యుల అంతర్రాష్ట్ర/స్థానిక ముఠాను చిన్నకోడూరు పోలీసులు అరెస్ట్ చేశారు. వారి వద్ద నుండి రూ. 2 లక్షల విలువైన 20 జీవాలు (9 మేకలు, 11 గొర్రెలు), 4 మొబైల్ ఫోన్లు మరియు 2 ద్విచక్ర వాహనాలను స్వాధీనం చేసుకున్నట్లు సిద్దిపేట ఏసీపీ రవీందర్ రెడ్డి మీడియాకు వెల్లడించారు.చిన్నకోడూరు మండలం సికింద్లాపూర్ గ్రామానికి చెందిన వరకొట్టు లింగం అనే గొర్రెల కాపరి తన 6 గొర్రెలు దొంగతనానికి గురయ్యాయని ఇచ్చిన ఫిర్యాదుతో పోలీసులు రంగంలోకి దిగారు. నమ్మదగిన సమాచారం మరియు సీసీటీవీ నిఘా ఆధారంగా విచారణ చేపట్టిన పోలీసులు నిందితులను గుర్తించి అదుపులోకి తీసుకున్నారు. పోలీసుల విచారణలో నిందితులు తమ నేరాన్ని అంగీకరించారు. అరెస్టయిన వారిలో మహమ్మద్ అబ్దుల్ రహమాన్ @ ఎంసారపు శేఖర్, గొల్లెన రాజు, బొంతల రాజు, మరియు గండికోట వెంకటేష్ ఉన్నారు.పగలు రెక్కీ.. రాత్రి చోరీఈ నలుగురు నిందితులు ముఠాగా ఏర్పడి గ్రామాల శివార్లలో ఒంటరిగా ఉండే మేకలు, గొర్రెల షెడ్లను లక్ష్యంగా చేసుకునేవారని ఏసీపీ తెలిపారు. పగటిపూట ద్విచక్ర వాహనాలపై తిరుగుతూ రెక్కీ నిర్వహించి, అర్ధరాత్రి వేళల్లో జీవాలను దొంగిలించేవారు. అలా దొంగిలించిన పశువులను ఎవరికీ అనుమానం రాకుండా కేశవపట్నం గ్రామంలోని ఒక షెడ్‌లో దాచిపెట్టేవారని దర్యాప్తులో తేలింది. నిందితులను జ్యుడీషియల్ రిమాండ్‌కు తరలించినట్లు ఏసీపీ రవీందర్ రెడ్డి పేర్కొన్నారు.వరస దొంగతనాలతో గొర్రెల కాపరులను భయాందోళనకు గురిచేసిన ఈ కేసును సీసీటీవీల సాయంతో వేగంగా ఛేదించి, నిందితులను పట్టుకోవడంలో ప్రతిభ కనబరిచిన ఏసీపీ రవీందర్ రెడ్డి, సిద్దిపేట రూరల్ సీఐ సిహెచ్. విద్యాసాగర్, చిన్నకోడూరు ఎస్సై చంద్రమోహన్, పోలీస్ సిబ్బంది తిరుపతి, పరశురాములు మరియు సిసిఎస్ సిబ్బంది యాదగిరి, జగదీష్‌లను సిద్దిపేట పోలీస్ కమిషనర్ (సీపీ) రష్మీ పెరుమాళ్, ఐపిఎస్ గారు ప్రత్యేకంగా అభినందించి ప్రశంసించారు.

మంట పుట్టిస్తున్న సరుకుల ధరలు!?

- కొనేటట్టు లేదు, తినేటట్టు లేదు అన్నట్లుగా మండుతున్న వైనం?
- రోజురోజుకీ ఆకాశాన్నంటుతున్న నిత్యవసర వస్తువుల రేట్లు!?
- సగటు మనిషి జీవన విధానంపై ప్రభావం?
- వార్షిక ఆదాయం పెరగలేదు కానీ వినియోగం భారం!?
- పైసలు ఇచ్చిన క్వాలిటీ లేదంటున్న వినియోగదారులు!
- నియంత్రణ సాధ్యమైనైనా పట్టించుకోని యంత్రాంగాలు!
- ఓట్లపై ఉన్న మక్కువ ధరల తగ్గింపు లేదని ప్రజలు మండిపాటు?
- కొండెక్కి కూర్చున్న ఆయిల్ బియ్యం రేట్లు!?

ప్రజా వాయిస్ అశ్వారావుపేట రాష్ట్రంలో నిత్యవసర వస్తువులు మంట పుట్టిస్తున్నాయి పప్పు నుండి బియ్యం ఆయిల్ కాకుండా కూరగాయల ధరలు కొండెక్కాయ్ అని చెప్పుకోవచ్చు సగటు మనిషి జీవన విధానంపై తీవ్ర ప్రభావం చూపడంతో కొనేటట్టు లేదు తినేటట్టు లేదు అన్నట్లుగా కొనసాగుతుందని తెలుస్తుంది అంతేకాకుండా ధరలు రోజురోజుకీ ఆకాశాన్ని అందుతున్న తగ్గేది లేదన్నట్లుగా ఉండటంతో సగటు మనిషి జీవన విధానం వార్షిక ఆదాయం పెరగలేదు కానీ వినియోగ భారం పెరగ డంతో సామాన్యుడు నడ్డి విరిచినంత పనవుతుంది పైసలు ఇచ్చిన క్వాలిటీ సరుకులు దుకాణాలలో దొరికే పరిస్థితి కనిపిం చడం లేదని నియంత్రణ సాధ్యమైనా పట్టించుకునే యంత్రంగాలు మౌనవహించడమే తప్ప స్పందించిన దాఖలాలు ఇవ్వని ఓట్లపై ఉన్న మక్కువ ధరలు తగ్గింపు పై ఎందుకు లేదో ప్రభుత్వానికంటూ ప్రజల సైతం మండిపడుతున్నారు కొండెక్కి కూర్చుం టున్న ఆయిల్ బియ్యం రేట్లు రోజురోజుకీ ఆకాశాన్ని అంటుతుంటే ప్రభుత్వం ఎందుకు స్పందించడం లేదు తెలియ దని ప్రజానీకం తీవ్రంగా విమర్శిస్తుంది భద్రాద్రి కొత్తగూడెం జిల్లా అశ్వారావుపేట నియోజకవర్గంలోని దమ్మపేట, ములక లపల్లి, చంద్రుగొండ, అన్నపరెడ్డి పల్లి. మండలాలకి ఆంధ్ర నుండి నిత్యవసర వస్తువులను దిగుమతులు చేసుకొని అధిక ధరలతో వినియోగదారులకు వ్యాపారిస్తులు విక్రయించడం జరుగుతుంది. ప్రభుత్వం ధరలను ప్రకటించే పరిస్థితి లేకపో యినప్పటికీ వినియోగదారులకు నిత్యవసర వస్తువులు చేరుకునే సందర్భాన్ని బట్టి వ్యాపారస్తులే తమకు తోసిన రేట్లు నిర్ణయించి విక్రయించటం సర్వసాధనమైంది ఇటువంటి వాటికి దుకాణాల ముందు ఎటువంటి ధరల పట్టికలో బోర్డులు ఏర్పాటు చేయకుండా కనీసం వాటిపై రేట్లు కూడా ముద్రించకుండానే కొన్నిటిని విక్రయించటం సర్వసాధనమే వినియోగదారుడు ప్రశ్నించే పరిస్థితి లేకపోవడం వ్యాపారస్తులకు కలిసి వచ్చిన వరంగా మారింది నిజానికి ప్రభుత్వం నిబంధన ప్రకారం ప్రతి కిరాణా దుకాణాల ముందు ధరల పట్టిక ఏర్పాటు చేసి ఉండాలి అంతేకాకుండా తూకాలు పద్ధతి ప్రకారం పాటించాలి. నిల్వలు ఎప్పటికప్పుడు రికార్డులు నమోదు చేసి ప్రభుత్వ అధికారులకు అందుబాటులో ఉండేందుకు సౌకర్యం ఏర్పాటు చేయాలి కానీ మండలాలు ఏజెన్సీ ప్రాంతాల్లో ఉండటంతో వ్యాపారస్తులకు నిత్యవసర ధరలు ఓ కానుల పంటగా మారిందని తెలుస్తుంది.

రోజు రోజుకి కొండెక్కుతున్న బియ్యం ఆయిల్ నిత్యవసర వస్తువులు?

ప్రస్తుత మండలాల్లోని నిత్యవసర వస్తువులైన ఆయిల్ బియ్యం కూరగాయల వంటి ధరలు రోజురోజుకీ ఐదు నుంచి 15 రూపా యల మేరకు పెరుగుతూనే ఉన్నాయని వాటి వల్ల సామాన్యుడు కొనుగోలు చేసే సందర్భాలు తగ్గిపోతున్నాయని అంతేకాకుండా కనీసం వాటి ధరలు తెలిసే విధంగా కూడా ఏర్పాట్లు చేయటం లేదని కిరాణా దుకాణం ముందు వెళ్ళగానే పలానా వస్తు పలానా ధర ఉందని వ్యాపారస్తులు ముందుగానే చెప్పటంతో కొనాలో వదులుకోవాలో తెలియక సామాన్యుడు అయోమయ పరిస్థితిలోకి వెళ్ళిపోతున్నాడని సాక్షాత్తు వ్యాపార స్తులే మాట్లాడుతున్నారు గత 20 రోజులుగా బియ్యం రేట్లు సకటన అమాంతం పెరిగి కిలో బియ్యం 85 రూపాయల మేరకు చేరుకుందని ఇలాంటి పరి స్థితుల్లో కొనుగోలు చేయటం తప్పక మనసొప్పక పరిస్థితిని బట్టి విక్రయాలు జరుగుతున్నాయని తెలుస్తుంది.

ఆంధ్ర వ్యాపారస్తులే పెతనం దారులయ్యే!

ఆంధ్ర సరిహద్దుకు అతి సమీపంలో ఉన్న తెలంగాణ ప్రాంతమైన అశ్వారావుపేట, దమ్మపేట ములకలపల్లి అన్నపురె డ్డిపల్లి చంద్రు గొండ వంటి ప్రాంతాలకు ఆంధ్ర వ్యాపారస్తులే ఆధిపత్యం చాలా ఇస్తూ నిత్య వసర వస్తువులను దిగుమతి చేస్తూ ధరలను ప్రకటిస్తూ విని యోగదారుల వద్ద నుండి అధిక మొత్తంలో దండుకుంటున్నారు నిజానికి ఇటువంటి దందాను అరికట్టే విధంగా ప్రభుత్వం చర్యలు తీసుకుంటుందా! లేక చోద్యం చూస్తుందా! అన్న సందేహాలు సైతం వ్యక్తం అవుతున్నా యి. ప్రభుత్వం నిబంధన ప్రకారం కిరాణా దుకాణాలు ముందు ధరలు పట్టికలు ఎందుకు ఏర్పాటు చేయడం లేదు అసలు వాటి ధర తయారు దారుడు నుండి వినియోగదారుడు వచ్చేసరికి అంత వ్యత్యాసం ఉంటుందా అన్న సందేహాలు ఉన్నప్పటికీ వాటిని ఎందుకు పరిష్కారం చేయడం లేదో ఆ ప్రభుత్వానికే ఎరుకని సీనియర్ సిటిజనుల సైతం తీవ్రంగా విమర్శిస్తున్నారు.

ఓట్లపై ఉన్న మక్కువ ధరల నియంత్రణలో ఎందుకు లేదు?

మా ప్రభుత్వానికి ఓటెయ్యండి మాకు అధికారం ఇవ్వండి ప్రజల సమస్యల పరిష్కారిస్తాము రైతే రాజు అన్న నినాదాలు తీసుకొ స్తున్న ప్రజా ప్రతినిధులు ఎందుకు ధరల నియంత్రణలో మౌనం వహిస్తున్నారు. ఓట్లు పై ఉన్న మక్కువ ప్రజల అవసరాలపై ఎందుకు ఉండటం లేదు! నిత్యవసర ధరల నియంత్రణ లో ప్రభుత్వానికి సాధ్యం కాదా! ప్రజా ప్రతినిధులు ఎందుకు స్పందించడం లేదు! అసెంబ్లీ సాక్షిగా ధరల నియంత్రణ సాధ్య పడదా? లోపాలు ప్రభుత్వం గుర్తించడం లేదా! ప్రజలు ఇక్కట్లు ప్రభుత్వానికి పట్టదు? ఓట్లపై ఉన్న ప్రేమ ధరల నియంత్రణ పై ఎందుకు లేదు? సామాన్యుడు నడ్డి విరిసే విధంగా ధరలు ఆకాశాన్ని అంటుతుండగా ఏ ఒక్క అధికారి గాని ప్రజా ప్రతిని ధులు గాని స్పందించే పరిస్థితి ఎందుకు లేదు? ఈ ప్రభుత్వానికి ఏమైంది? అన్న సందేహాలకు సమాధానం దొరికే పరిస్థితి దూర మైంది ఇప్పటికైనా ప్రభుత్వ అధికారుల స్పందించి తక్షణమే ధరలు నియంత్రణపై నిగా పెట్టాలంటూ నియోజకవర్గం ప్రజలు కోరుకుంటున్నారు.

వ్యవసాయ మార్కెట్ కార్యాలయానికి శిథిలాల ముప్పు

- పెచ్చులూడుతున్న పై కప్పు
- ప్రమాదం అంచున విధులు
- నూతన భవనం ఎప్పుడో.. ఎదురుచూపుల్లో అధికారులు

ప్రజా వాయిస్,కోదాడ: పట్టణంలోని వ్యవసాయ మార్కెట్ కార్యాలయం శిథిలావస్థకు చేరి ప్రమాదక రంగా మారింది. భవనం పైకప్పు పెచ్చులూడి పడు తుండటంతో అక్కడ విధులు నిర్వహిస్తున్న అధికా రులు, సిబ్బంది ప్రాణభయంతో కాలం వెళ్లదీస్తు న్నారు. ఎప్పుడు ఏ ప్రమాదం ముంచుకొస్తుందోనని బిక్కుబిక్కుమంటూ విధులు నిర్వహిస్తున్నారు.కార్యా లయ పైకప్పు నుంచి పెచ్చులు ఊడిపడుతుండ టంతో ఎప్పుడు ప్రమాదం జరుగుతుందోనన్న ఆందోళన నెలకొంది. నిత్యం అధికారులు, సిబ్బందితో పాటు వివిధ పనుల నిమిత్తం కార్యాల యానికి వచ్చే ప్రజలు సైతం ప్రమాదకర పరిస్థితు లను ఎదుర్కోవాల్సి వస్తోంది. భవనం పరిస్థితి రోజురోజుకూ దయనీయంగా మారుతున్నా, సమస్యకు శాశ్వత పరిష్కారం కనిపించడం లేదు.

నూతన భవనం కోసం ఎదురుచూపులు

వ్యవసాయ మార్కెట్ కార్యాలయానికి నూతన భవనం నిర్మించాల్సిన అవసరం ఉన్న ప్పటికీ, ఆ దిశగా చర్యలు ఎప్పుడు చేపడతారన్నది ప్రశ్నార్థకంగా మారింది. ప్రస్తుత భవనం పరిస్థితి చూస్తుంటే మరమ్మతులతో సరిపెడతారా లేక నూతన భవన నిర్మా ణానికి శ్రీకారం చుడతారా అన్న చర్చ సాగుతోంది. ప్రమాదం జరిగిన తర్వాత స్పందించడం కంటే ముందుగానే సంబంధిత ఉన్నతాధికారులు దృష్టి సారించి, భవనాన్ని పరిశీలించి తగిన చర్యలు తీసుకోవాలని పలువురు అభిప్రాయపడుతు న్నారు. నూతన భవనం నిర్మాణం ఎప్పుడు చేపడతారోనని అధికారులు, సిబ్బంది ఎదురుచూస్తున్నారు.

అలియాబాద్ సమీపంలో ఘోర రోడ్డు ప్రమాదం

- చెట్టును ఢీకొన్న బైక్
- ఇద్దరు యువ కార్మికులు దుర్మరణం
- దసరా వేడుకల అనంతరం విషాదం
- జార్ఖండ్ కు చెందిన ఇద్దరు యువకుల మృతి

శామీర్ పేట / ప్రజా వాయిస్ : అలియాబాద్ సమీపంలో ఆదివారం అర్ధరాత్రి జరిగిన ఘోర రోడ్డు ప్రమాదంలో ఇద్దరు యువ కార్మికులు దుర్మరణం చెందారు. బైక్‌పై వెళ్తున్న సమయంలో అదుపుతప్పి రోడ్డు పక్కన ఉన్న చెట్టును ఢీకొనడంతో ఈ ప్రమాదం చోటుచేసు కుంది. దసరా పండుగ వేళ ఇద్దరు యువకులు మృతిచెందడంతో వారి కుటుంబాల్లో తీరని విషాదం నెలకొంది. పోలీసులు తెలిపిన వివరాల ప్రకారం.. జార్ఖండ్ రాష్ట్రానికి చెందిన కాస్మోస్ మార్కి (22), సుమిత్ కుళ్లు (23) కొన్నేళ్లుగా అలియాబాద్ మున్సిపల్ పరిధిలోని డైనమిక్ కంపెనీలో కార్మికులుగా పనిచేస్తున్నారు. కాస్మోస్ అలియాబాద్‌లో నివాసం ఉంటుండగా, సుమిత్ బాలా గర్‌లో ఉంటున్నాడు.ఈనెల 18వ తేదీ ఆదివారం ఇద్దరూ కంపెనీలో సెకండ్ షిఫ్ట్ విధులు నిర్వహించారు. అదే రోజు రాత్రి కంపెనీలో నిర్వహించిన దసరా వేడుకల్లో ఇతర కార్మికులతో కలిసి పాల్గొన్నారు. అనంతరం టీఎస్ 08 బీవీ 0904 నంబర్ గల బైక్‌పై కంపెనీ నుంచి బయలుదేరారు. అలియాబాద్ చౌరస్తా నుంచి గ్రామం వైపు ఆర్ అండ్ బీ రహదారిపై వెళ్తుండగా, రాత్రి సుమారు 11:30 గంటల సమయంలో బ్రిందా కన్వెన్షన్ హాల్ సమీపంలో బైక్ అదుపుతప్పి రోడ్డు పక్కన ఉన్న చెట్టును బలంగా ఢీకొట్టింది. ఈ ప్రమాదంలో కాస్మోస్ మార్కి, సుమిత్ కుళ్లు అక్కడికక్కడే మృతిచెందారు. ప్రమాద తీవ్రతకు బైక్ కూడా పూర్తిగా ధ్వంసమైంది.సమాచారం అందుకున్న జీనోమ్ వ్యాలీ పోలీస్ స్టేషన్ ఇన్‌స్పెక్టర్ గురువయ్య సంఘటనా స్థలానికి చేరుకుని ప్రమాద స్థలాన్ని పరిశీలించారు. ఘటనకు సంబంధించిన వివరాలను సేకరించి విచారణ చేపట్టారు. అనంతరం మృతదేహాలకు పంచనామా నిర్వహించి పోస్టుమార్టం నిమిత్తం ప్రభుత్వ ఆసుపత్రికి తరలించారు.చేతికందిన వయసులో ఇద్దరు యువకులు మృత్యువాత పడటంతో వారి కుటుంబ సభ్యులు, సహచర కార్మికులు విషాదంలో మునిగిపోయారు. దసరా వేడుకలతో సందడిగా గడిపిన కంపెనీ ప్రాంగణంలో ఈ ఘటన తీవ్ర విషాదాన్ని నింపింది.

నిబంధనలు తుంగలో తొక్కి అక్రమ నిర్మాణాలకు ప్రోత్సాహం

- సిద్దిపేట డీపీఓకు న్యాయవాది కుంచం అశోక్ ఫిర్యాదు

ప్రజా వాయిస్: సిద్దిపేట రురల్ సిద్దిపేట జిల్లా సిద్దపేట రురల్ మండలం పరిధిలోని బండ చర్లపల్లి నూతన గ్రామ పంచాయతీ ఏర్పడిన నాటి నుండి నేటి వరకు జరి గిన నూతన ఇళ్ల నిర్మాణాల్లో భారీగా అక్రమాలు చోటుచేసుకుంటున్నాయని న్యాయ వాది కుంచం అశోక్ ఆరోపించారు.పంచాయతీ కార్యదర్శులు నిబంధనలకు విరుద్ధంగా అక్రమ నిర్మాణాలను ప్రోత్సహిస్తున్నారని, ప్రస్తుత కార్యదర్శి సైతం ఉన్న తాధికారులకు వస్తున్న ఫిర్యాదులను తప్పుదోవ పట్టిస్తున్నారని ఆయన మండిప డ్డారు.బండ చర్లపల్లి గ్రామ పరిధిలో పోతరాజు ఆంజనేయులు (సన్నాఫ్ రాజయ్య) అనే వ్యక్తికి సుడా (SUDA) అధికారులు కేవలం గ్రౌండ్ ఫ్లోర్ (G+0) కు మాత్రమే అనుమతి ఇచ్చారని న్యాయవాది పేర్కొన్నారు. అయితే, పంచాయతీ కార్యదర్శి ప్రోద్బలంతో ఎలాంటి అదనపు అనుమతులు లేకుండా, నియమ నిబంధనలు పాటిం చకుండా అక్కడ జీ+1 (G+1) నిర్మాణం కొనసాగిస్తున్నట్లు వెల్లడించారు.ఈ అక్రమ నిర్మాణంపై గతంలో ఎంపీఓ, ఎంపీడీవోలకు ఫిర్యాదు చేసినా ఎలాంటి చర్యలు తీసు కోకపోవడంతో.. నిన్న (తేదీ 18-10-2026 న) ఫోను ద్వారా జిల్లా పంచాయతీ డిపిఓ గారికి జిల్లా పంచాయతీ అధికారి (DPO) గారికి సాక్ష్యాధారాలతో సహా ఫిర్యాదు చేసినట్లు తెలిపారు.నూతన గ్రామ పంచాయతీ ఏర్పాటు నుండి ఇప్పటివరకు నిర్మించిన ఇళ్లకు సంబంధించిన ఇంటి నెంబర్ల ఆధారంగా సమగ్ర విచారణ జరిపిం చాలని, నిబంధనలు ఉల్లంఘించిన వారిపై మరియు అక్రమాలను ప్రోత్సహించిన అధికారులపై చట్టపరమైన కఠిన చర్యలు తీసుకోవాలని న్యాయవాది కుంచం అశోక్ ఈ సందర్భంగా డీపీఓ గారిని డిమాండ్ చేశారు.

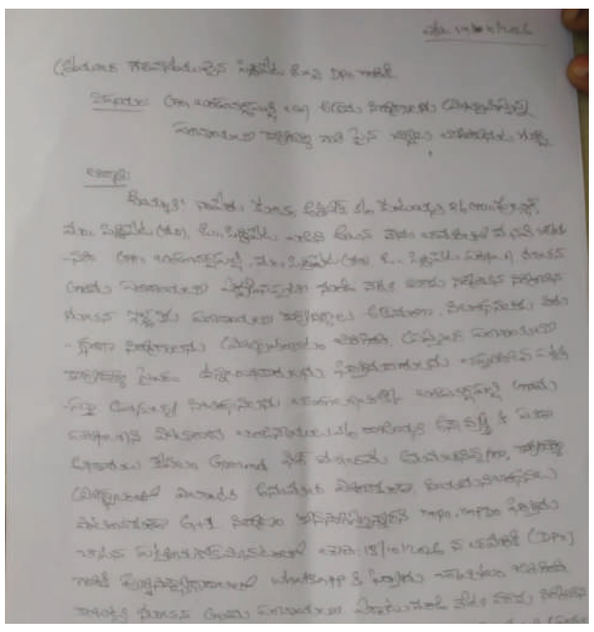

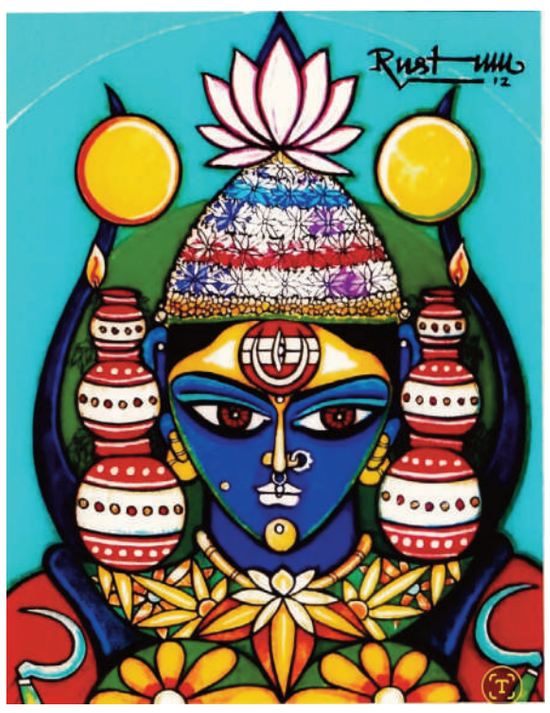

దసరా విజయం సమాజ ఐక్యతకు పునరంకితం

- సుప్రసిద్ధ చిత్రకారులు రుస్తుం

ప్రజా వాయిస్/దుబ్బాక: తెలంగాణ అస్తిత్వం దసరా విజయదశమి పండుగను పురస్కరించుకుని స్థానిక రుస్తుం ఆర్ట్ గ్యాలరీలో సోమవారం 'దసరా విజయోస్తూ' చిత్రాన్ని అంతర్జాతీయ చిత్రకారులు రుస్తుం ఆవిష్కరించారు. ఈ సందర్భంగా ఆయన మాట్లాడుతూ... ముందుగా దసరా శుభాకాంక్షలు తెలియజేస్తూ, పండుగలు సంస్కృతుల పునరేకీకరణలు, పునరుత్తేజాలు మనుషుల అంతరంగాలను జీవితాలను ఐకమత్యంగా సమాజలను కళావంతం చేస్తాయని అన్నారు. దసరా పండుగ పనిముట్లకు యంత్రాలకు ఆయుధ పూజలు నిర్వహించి పనులకు పునరంకితం ఐతారని, పంటచేన్లను చుట్టుముట్టి పాలపిట్టలను చూచి, సంతోషంతో చప్పట్లు కొట్టి మచ్చుకు కొన్ని కొత్త ధాన్యాన్ని తెచ్చుకుంటారు.దసరా పండగ రుచికర విందు పసందుగా ఆరగించి కొత్తబట్టలు తొడుక్కోని అందరితో జంబి వీరతిలకం దిద్ది, జంబీ ఆకు ఇస్తూ ఒకరినొకరు అలై బలై తీసుకొని ఆనందాలతో దసరా శుభాకాంక్షలు తెలుపుకుంటారని మానవతా చిత్రకారులు రుస్తుం అన్నారు. ఈ కార్యక్రమంలో ఆర్ఎఫ్ అధ్యక్షురాలు జులేఖరుస్తుం, నైరూప్య చిత్రకారుడు నహీంరుస్తుం, అసిస్టెంట్ ప్రొఫెసర్ రుబినారుస్తుం, ఎండి రహీం, కొండ చంద్రకళ తదితరులు పాల్గొన్నారు.

వరంగల్ విమానాశ్రయానికి అమరవీరుడు దొడ్డి కొమురయ్య కురుమ పేరు పెట్టాలని తీర్మానం

- రాజకీయాలకు అతీతంగా కురుమ కులస్తుల ఐక్యత చాటిన సన్మాన సభ

ప్రజా వాయిస్/ఆత్మకూరు హన్మకొండదసరా నవరాత్రుల ఉత్సవాల్లో భాగంగా హనుమకొండ జిల్లా ఆత్మకూరు మండలం పెంచికలపేట గ్రామంలో కురుమ సామాజిక వర్గానికి చెందిన ఉద్యోగస్తులు, వ్యాపారస్తులు, గ్రాడ్యుయేట్లు, గొర్రెల కాపరులు, మహిళలు, యువతతో పాటు వివిధ రంగాలకు చెందిన వందలాది మంది సమక్షంలో పెంచికలపేట పీఏసీఎస్ చైర్మన్ ఎగితే లింగన్న కురుమని ఘనంగా సన్మానించారు.రాజకీయాలకు అతీతంగా కురుమ సామాజిక వర్గమంతా ఏకతాటిపైకి వచ్చి నిర్వహించిన ఈ కార్యక్రమం సామాజిక ఐక్యతకు ప్రతీకగా నిలిచింది. ఈ సందర్భంగా గ్రామ ఉపసర్పంచ్ చిట్టే రవి కురుమ, గ్రామ కాంగ్రెస్ పార్టీ అధ్యక్షుడు మంగరాజు కురుమ, వార్డు సభ్యులు, మాజీ సర్పంచులు, ఎంపీటీసీ సభ్యులను కురుమ కులస్తులు ఘనంగా సత్కరించారు.రాజకీయంగా వెనుకబడిన కురుమ సామాజిక వర్గానికి చెందిన నాయకులను గుర్తించి, వారికి తగిన రాజకీయ అవకాశాలు కల్పించిన పరకాల శాసనసభ్యులు రేవూరి ప్రకాశ్ రెడ్డి కి ఈ సందర్భంగా కురుమ సంఘం తరఫున ప్రత్యేక కృతజ్ఞతలు తెలియజేశారు.విమానాశ్రయానికి దొడ్డి కొమురయ్య కురుమ పేరు పెట్టాలని తీర్మానంతెలంగాణ సాయుధ పోరాట వీరుడు, తొలి అమ రవీరుడు దొడ్డి కొమురయ్య కురుమ త్యాగాలు, పోరాట స్ఫూర్తి భావితరాలకు ఆదర్శంగా నిలిచేలా వరంగల్‌లో నిర్మిస్తున్న విమా నాశ్రయానికి ఆయన పేరు పెట్టాలని ఈ సమావేశంలో తీర్మానిం చారు. ఈ డిమాండ్‌ను తెలంగాణ ప్రభుత్వ దృష్టికి తీసుకెళ్లి, అమలు చేయాలని కోరాలని నిర్ణయించారు.కురుమ సామాజిక వర్గం విద్య, ఉద్యోగ, వ్యాపార, రాజకీయ రంగాల్లో మరింత అభివృద్ధి సాధించా లని, పేద కుటుంబాలకు అండగా నిలవాలని, యువతకు ఉన్నత అవకాశాలు కల్పించాలని సమావేశంలో అభిప్రాయపడ్డారు. కుల ఐక్యతను కాపాడుకుంటూ రాజకీయాలకు అతీతంగా సమాజ అభ్యు న్నతికి ప్రతి ఒక్కరూ కృషి చేయాలని పిలుపునిచ్చారు.ఈ కార్యక్ర మంలో కురుమ ఇంటలెక్చువల్ ఫోరం నాయకులు కంచి ప్రభాకర్ కురుమ, దూదల మల్లన్న దేవాలయ చైర్మన్ బెల్లం బాలరాజు కురుమ, పీఆర్‌టీయూ అసోసియేట్ అధ్యక్షుడు మంగ రాజన్న కురుమ, రాజా యూత్ సభ్యులు, కురుమ సంఘం పెద్దలు, ఉద్యోగ స్తులు, వ్యాపారస్తులు, మహిళలు, యువతతో పాటు పలువురు పాల్గొన్నారు.హనుమకొండ కురుమ సంఘం జిల్లా ప్రధాన కార్యదర్శి దయ్యాల భరత్ కుమార్ కురుమ ఆధ్వర్యంలో ఈ సన్మాన కార్యక్రమం ఘనంగా నిర్వహించబడింది.

అధర్మంపై ధర్మం సాధించిన విజయానికి ప్రతిరూపం మహిషాసురమర్దిని

శ్రీరామాలయంలో భక్తిపారవశ్యంతో దేవి శరన్నవరాత్రి ఉత్సవాలు

అమ్మవారి సేవలో మంత్రి సీతక్క, భక్తులకు ఆధ్యాత్మిక సందేశం

ప్రజా వాయిస్ ములుగు జిల్లా:/

శక్తిస్వరూపిణి, జగన్మాత అయిన దుర్గాదేవి మహిషాసురమర్దిని అవతారంలో భక్తులకు దర్శనమివ్వడంతో ములుగు జిల్లా కేంద్రంలోని శ్రీరామాలయం భక్తి పారవశ్యంతో అలరారింది. దేవి శరన్నవరాత్రి ఉత్సవాల్లో భాగంగా ఆలయంలో ప్రత్యేక ఆధ్యాత్మిక కార్యక్రమాలు నిర్వహించారు. ప్రధాన అర్చకులు డాక్టర్ సముద్రాల శ్రీనివాసాచార్యులు వేద మంత్రోచ్ఛారణల నడుమ అమ్మవారిని విశేషంగా అలంకరించి, శాస్త్రోక్తంగా పూజలు నిర్వహించారు. అమ్మవారి ఆశీస్సులు ప్రజలందరికీ అందాలి మంత్రి సీతక్క

ఈ సందర్భంగా రాష్ట్ర మంత్రి సీతక్క శ్రీరామాలయంలో మహిషాసురమర్దిని అమ్మవారిని దర్శించుకుని ప్రత్యేక పూజల్లో పాల్గొన్నారు. ప్రధాన అర్చకులు డాక్టర్ సముద్రాల శ్రీనివాసాచార్యులు మంత్రికి పూజలు నిర్వహించి, అమ్మవారి తీర్థప్రసాదాలను అందజేశారు. అనంతరం మహిషాసురమర్దిని అవతార మహిమను, దుష్టశక్తులను సంహరించి ధర్మాన్ని పరిరక్షించే శక్తికి ఈ రూపం ప్రతీకగా నిలుస్తుందని వివరించారు. అనంతరం మంత్రి సీతక్క దేవి శరన్నవరాత్రి ఉత్సవాలను పురస్కరించుకుని భక్తులను ఉద్దేశించి మాట్లాడారు. అమ్మవారి కరుణాకటాక్షాలతో ప్రజలందరూ సుఖసంతోషాలతో, ఆయురారోగ్యాలతో జీవించాలని ఆకాంక్షించారు. భక్తి, సేవ, ఐకమత్యం సమాజ అభివృద్ధికి దోహదపడతాయని పేర్కొన్నారు.

మహిషాసురమర్దిని అమ్మవారి ఆరాధనతో ఆధ్యాత్మిక చైతన్యం:

ప్రధాన అర్చకులు డాక్టర్ సముద్రాల శ్రీనివాసాచార్యులు.

మహిషాసురమర్దిని అవతారం చెడుపై మంచి, అధర్మంపై ధర్మం సాధించిన విజయానికి నిదర్శనమని అర్చకులు వివరించారు. అమ్మవారి ఆరాధన భక్తుల్లో ధైర్యం, నమ్మకం, ధర్మబద్ధమైన జీవనంపై స్ఫూర్తిని నింపుతుందని తెలిపారు.

"అన్నదానం అత్యున్నత సేవ.. భక్తులకు మహా అన్నప్రసాద వితరణ"

దేవి శరన్నవరాత్రి ఉత్సవాల్లో భాగంగా తనుగుల సాంబలక్ష్మి-సాయిలు దంపతుల కుమారులు ప్రకాశ్, విజయ్, నవీన్ ఆధ్వర్యంలో మహా అన్నదాన కార్యక్రమం నిర్వహించారు. ఆలయానికి విచ్చేసిన భక్తులకు అన్నప్రసాదాన్ని వితరణ చేశారు. అన్నదానం ద్వారా సేవాభావాన్ని చాటుతూ, అమ్మవారి ఉత్సవాల్లో ఆధ్యాత్మిక పరిమళాన్ని మరింత విస్తరించారు. ఈ కార్యక్రమంలో ఉత్సవ కమిటీ అధ్యక్షుడు చింతలపూడి భాస్కర్ రెడ్డి, జిల్లా కాంగ్రెస్ అధ్యక్షుడు పైడాకుల అశోక్, గ్రంథాలయ సంస్థ చైర్మన్ భానోత్ రవిచందర్, పల్లె జైపాల్ రెడ్డి ఏలూరి నారాయణరెడ్డి, గట్ల శ్రీనివాస్ రెడ్డి, వంగ రవి యాదవ్, గొల్లపల్లి రాజేందర్, కౌన్సిలర్ పొడల ఓం ప్రకాష్, నల్లెల్ల భరత్, జక్కుల రేవంత్ యాదవ్, లావుడ్య రమేష్, ఏరువు పాపిరెడ్డి, పిట్టల రాధిక, అల్లూరి సంధ్య, బాణాల రాజ్ కుమార్, ఇమ్మడి రాకేష్, నగరపు రమేష్, దొంతిరెడ్డి ఇంద్రసేనారెడ్డి, అచ్చునూరి కిషన్, బోగిరి రాకేష్ గుండెబోయిన రమేష్ సానికోము నల్లెల ధవన్, దొంతరెడ్డి వెంకట్ రెడ్డి, పెరబోయిన విజయ్, మేడికొండ వెంకటరెడ్డి, తంగిరాల గౌతంరెడ్డి, చిక్కుల శివాజీ, మేడెదుల మమన్, బండి రవీందర్, శ్రీరాములు, సుమన్, భూక్య సుధీర్, పోరిక జశ్వంత్, భక్తులు తదితరులు పెద్దయెత్తున పాల్గొన్నారు.

నవరాత్రి వేళ సేవాభావాన్ని చాటిన వడ్డే ఓబన్న యూత్..

అవంతీపుర క్షేత్రంలో ఘనంగా మహా అన్నదానం..

ఐదో వార్షికోత్సవంలో భక్తులకు అన్నప్రసాద వితరణ

కున్ రెడ్డి మల్లారెడ్డి పిచ్చమ్మ
మాజీ సర్పంచ్ పెద్దగూడెం

ప్రజా వాయిస్, అవంతిపురం:
దేవీ శరన్నవరాత్రి ఉత్సవాల వేళ అవంతీ క్షేత్రంలో భక్తిభావం వెల్లివిరిసింది. అమ్మవారి సన్నిధిలో అన్నదాన కార్యక్రమాన్ని ఘనంగా నిర్వహించి వడ్డే ఓబన్న యూత్ సేవాభావాన్ని చాటుకుంది. అవంతిపురం గ్రామంలో నిర్వహిస్తున్న అవంతీ క్షేత్ర దేవీ శరన్నవరాత్రి ఉత్సవాల్లో భాగంగా సోమవారం మహా అన్నదాన ప్రసాద వితరణ కార్యక్రమాన్ని భక్తిశ్రద్ధలతో నిర్వహించారు.వడ్డే ఓబన్న యూత్ ఆధ్వర్యంలో నిర్వహిస్తున్న ఐదో వార్షికోత్సవాన్ని పురస్కరించుకుని శ్రీదేవి భూదేవి సమేత శ్రీ కళ్యాణ వెంకటేశ్వర స్వామి వారి ఆలయం ఎదుట ఉన్న అమ్మవారి మండపం వద్ద ఈ కార్యక్రమాన్ని ఏర్పాటు చేశారు. అమ్మవారిని దర్శించుకునేందుకు వచ్చిన భక్తులకు అన్నప్రసాదాన్ని పంపిణీ చేశారు. భక్తులకు అన్నప్రసాదం అందిస్తూ ఆధ్యాత్మికతతో పాటు సేవాభావాన్ని చాటిచెప్పారు.నవరాత్రి ఉత్సవాల సందర్భంగా అన్నదానం నిర్వహించడం విశేషంగా నిలిచింది. అన్నదానం ద్వారా ఆకలితో ఉన్నవారికి ఆహారం అందించడంతో పాటు సమాజంలో ఐకమత్యం, మానవత్వం, సేవాభావం పెంపొందుతాయని ఈ కార్యక్రమం చాటిచెప్పింది. ఐదో వార్షికోత్సవంలో భాగంగా అన్నదాన కార్యక్రమాన్ని నిర్వహించడం పట్ల భక్తులు, గ్రామస్థులు హర్షం వ్యక్తం చేశారు.ఈ కార్యక్రమంలో మాజీ శాసనసభ్యులు తిప్పన విజయసింహారెడ్డి, మాజీ జిల్లా రైతుబంధు అధ్యక్షులు చింతరెడ్డి శ్రీనివాస్‌రెడ్డి, మాజీ సర్పంచ్ చిమట పద్మ మదార్, గుమ్మడెల్లి పెద్ద సోమయ్య, బొప్పన రామకోటేశ్వరరావు, ఆదర్శ రైతు సంద్రాల వెంకన్నతో పాటు గ్రామస్థులు, భక్తులు, యువకులు పాల్గొన్నారు. ఉత్సవాల నిర్వహణలో వడ్డే ఓబన్న యూత్ సభ్యులు చురుగ్గా పాల్గొని కార్యక్రమాన్ని విజయవంతం చేశారు.

విజయదశమి వేళ సిరికొండలో వైభవంగా హనుమాన్ ధ్వజోత్సవం

ప్రజా వాయిస్, కథలాపూర్:
మండలంలోని సిరికొండ గ్రామంలో దసరా పండుగ రోజున అనాదిగా వస్తున్న ప్రత్యేక ఆచార సంప్రదాయం ప్రకారం ఏ గ్రామంలోనూ లేనివిధంగా విజయచిహ్నమైన హనుమాన్ భగవధ్వజాన్ని అత్యంత భక్తిశ్రద్ధలతో ఎగరవేశారు. చెడుపై మంచి సాధించిన విజయానికి ప్రతీకగా జరుపుకునే ఈ విజయదశమి వేడుకల్లో భాగంగా గ్రామంలో ఈ ప్రత్యేక ఉత్సవం కనులపండువగా సాగింది. బలం, ధైర్యం, సేవకు ప్రతీక అయిన హనుమంతుని జెండా ఆ విశిష్ట లక్షణాలను సూచిస్తుంది. మహాభారత యుద్ధంలో అర్జునుని రథంపై హనుమంతుని చిహ్నం ఉండడం విజయాన్ని చేకూర్చినట్లుగానే, ఇక్కడ కూడా ఈ జెండాను విజయానికి చిహ్నంగా భావిస్తారు. విజయదశమి రోజు సాయంత్రం గ్రామపంచాయతీ ఆవరణలో స్థానిక పురోహితులు ప్రత్యేక పూజలు నిర్వహించిన అనంతరం, పాత ధ్వజాన్ని తొలగించి విశ్వబ్రాహ్మణ సోదరుల చేతుల మీదుగా నూతన హనుమాన్ ధ్వజాన్ని ఎగరవేశారు. అనంతరం పాత జెండా వస్త్రాన్ని ముక్కలు ముక్కలుగా చేసి పైనుంచి కిందకు విసిరివేయగా, గ్రామస్తులు ఎగబడి దానిని భక్తితో అందుకుని దాచుకున్నారు. ఆ పవిత్ర వస్త్రాన్ని తమ ఇంటిలోని దేవుని గదిలో ఉంచి పూజిస్తే ఎలాంటి దుష్టశక్తులు ఇంటిలోకి రావని, ఆయురారోగ్యాలతో పాటు అష్టైశ్వర్యాలు సిద్ధిస్తాయని గ్రామస్తుల ప్రగాఢ విశ్వాసం. ఈ ఉత్సవానికి ముందు గ్రామ దేవతలు మైసమ్మ, పెద్దమ్మలకు ఆయుధ పూజ నిర్వహించి భక్తులు టెంకాయలు సమర్పించారు. ఈ ధ్వజోత్సవం ముగిసిన వెంటనే గ్రామస్తులందరూ ఘనంగా ఊరేగింపుగా వెళ్ళి జంబి గద్దె వద్ద శమీ వృక్షానికి (జమ్మి చెట్టుకు) శాస్త్రోక్తంగా పూజలు నిర్వహించారు.

"శమీ సమయతే పాపం శమీ శత్రువినాశని
అర్జునస్య ధనుర్ధారి రామస్య ప్రియదర్శిని"

అనే శ్లోకాన్ని పఠిస్తూ అపరాజితా దేవిని పూజించి, జమ్మి చెట్టు చుట్టూ ప్రదక్షిణలు చేశారు. ఈ విధంగా చేయడం వల్ల అమ్మవారి కృపతో పాటు శని దోషాల నివారణ జరుగుతుందని భక్తుల నమ్మకం. పూజల అనంతరం గ్రామస్తులందరూ శమీ పత్రాలను (జమ్మి ఆకులను) ఒకరికొకరు 'బంగారం'లా ఇచ్చిపుచ్చుకుంటూ ఆలింగనం చేసుకుని అలయ్‌బలయ్ తెల్పుకున్నారు. ఈ వేడుకతో సిరికొండ గ్రామంలో దసరా పర్వదిన వేడుకలు ఆనందోత్సాహాల మధ్య ముగిశాయి.

పూల పండుగ వేళ పులకించిన వార్తమాన్నూర్: బతుకమ్మ సంబరాల్లో బోథ్ మాజీ ఎమ్మెల్యే రాథోడ్ బాపురావు

తెలంగాణ సాంస్కృతిక వైభవానికి ప్రతీక బతుకమ్మ: మహిళలతో కలిసి అడుగులేసిన మాజీ ఎమ్మెల్యే

రంగురంగుల పూల ఘనత.. గ్రామంలో పండుగ శోభను నింపిన ఆడపడుచుల ఆటపాటల కోలాహలం

దుర్గాదేవి అమ్మవారి మండపాల్లో ప్రత్యేక పూజలు: ప్రజలకు సుఖసంతోషాలు ప్రసాదించాలని ప్రార్థన

ఆత్మీయ కలయికతో మిన్నంటిన ఉత్సాహం: ఊరంతా పండుగ వాతావరణం, పాల్గొన్న గ్రామ పెద్దలు

ప్రజా వాయిస్,: వార్తమాన్నూర్ /బోథ్ నియోజకవర్గం
తెలంగాణ సంస్కృతి, సంప్రదాయాలకు ప్రతీకగా నిలిచే బతుకమ్మ పండుగ వేడుకలను బజార్‌హత్నూర్ మండలం వార్తమాన్నూర్ గ్రామంలో అత్యంత ఉత్సాహంగా నిర్వహించారు. ఈ వేడుకల్లో తెలంగాణ రక్షణ సేన (ఁ=ా) పార్టీ ఆదిలాబాద్ జిల్లా అధ్యక్షుడు, బోథ్ మాజీ ఎమ్మెల్యే రాథోడ్ బాపురావు ముఖ్య అతిథిగా పాల్గొన్నారు. గ్రామంలోని అమ్మవారి మండపాలను సందర్శించి దుర్గాదేవికి ప్రత్యేక పూజలు నిర్వహించారు. ప్రజలంతా సుఖసంతోషాలతో, ఆయురారోగ్యాలతో ఉండాలని అమ్మవారిని ప్రార్థించారు.అనంతరం మహిళలతో కలిసి బతుకమ్మ పాటలు పాడుతూ, ఆటపాటల్లో ఉత్సాహంగా పాల్గొని సందడి చేశారు. గ్రామ మహిళలు సంప్రదాయ దుస్తులు ధరించి, రంగురంగుల పూలతో బతుకమ్మలను పేర్చి వేడుకల్లో భాగస్వాములయ్యారు. బతుకమ్మల చుట్టూ చేరి సంప్రదాయ పాటలు పాడుతూ, చప్పట్లు కొడుతూ ఆడిపాడారు. ఈ వేడుకల్లో రాథోడ్ బాపురావు మహిళలతో కలిసి నృత్యం చేయడంతో సంబరాల వాతావరణం మరింత కళకళలాడింది.ఈ సందర్భంగా బతుకమ్మ పండుగ తెలంగాణ ఆడపడుచుల ఆత్మీయతకు, ప్రకృతి ఆరాధనకు, సాంస్కృతిక వైభవానికి ప్రతీకగా నిలుస్తుందని పేర్కొన్నారు. గ్రామీణ ప్రాంతాల్లో మహిళలంతా ఒకచోట చేరి సంబరాలు జరుపుకోవడం ద్వారా పరస్పర స్నేహభావం, ఐక్యత బలపడతాయని తెలిపారు. ఈ కార్యక్రమంలో రాజేందర్ రెడ్డి, డాక్టర్ అంకుష్, గుంజల భాస్కర్ రెడ్డి, రాజేశ్వర్ రెడ్డి, కొంతం ప్రవీణ్ రెడ్డి, కిన్నెర్ల సంతోష్ రెడ్డి, నర్సింగ్ రెడ్డి, మహిళలు, అమ్మవారి భక్తులు, గ్రామ పెద్దలు మరియు గ్రామస్తులు పెద్ద సంఖ్యలో పాల్గొన్నారు.

నిజాయితీ చాటుకున్న పారిశుద్ధ్య కార్మికుడు రాజేష్

ప్రజా వాయిస్, కోరుట్ల:
పారిశుద్ధ్య పనుల్లో తన నిజాయితీని చాటుకుని అందరిచేతా మన్ననలు పొందారు పారిశుద్ధ్య కార్మికుడు మహంకాళి రాజేష్. స్థానిక ఆదర్శనగర్ నుండి మెయిన్ రోడ్డులో సోమవారం ఉదయం ఆయన పారిశుద్ధ్య విధులు నిర్వహిస్తుండగా రోడ్డుపై ఒక సెల్ ఫోన్ లభించింది. తక్షణమే అప్రమత్తమైన రాజేష్ ఈ విషయాన్ని మున్సిపల్ శానిటరీ ఇన్స్పెక్టర్ అశోక్ గారికి తెలియజేశారు. ఆయన సూచన మేరకు ఆ సెల్ ఫోన్‌ను మున్సిపల్ కార్యాలయంలో మేనేజర్ శ్రీనివాస్‌కు అందజేశారు. అనంతరం ఫోన్‌కు సంబంధించిన వివరాలు సేకరించి, మున్సిపల్ కమిషనర్ రాఘవేంద్ర గారి ఆదేశాల మేరకు సంబంధిత సెల్ ఫోన్ యజమానికి సురక్షితంగా అందజేశారు. కష్టపడి పనిచేయడమే కాకుండా, దొరికిన విలువైన వస్తువును యజమానికి చేర్చి అత్యంత నిజాయితీగా వ్యవహరించిన పారిశుద్ధ్య కార్మికుడు మహంకాళి రాజేష్‌ను మున్సిపల్ కమిషనర్‌తో పాటు పలువురు అధికారులు, స్థానికులు ప్రత్యేకంగా అభినందించారు.

అనంతగిరి రహదారులకు రూ.2.80 కోట్లు

మంత్రి ఉత్తమ్, ఎమ్మెల్యే పద్మావతి చొరవతో నిధుల మంజూరు

కాంగ్రెస్ మండల అధ్యక్షుడు ముస్కు శ్రీనివాస్ రెడ్డి కృతజ్ఞతలు

ప్రజా వాయిస్, అనంతగిరి:
గ్రామీణ రహదారుల అభివృద్ధికి ప్రభుత్వం పెద్దపీట వేసిందని అనంతగిరి మండల కాంగ్రెస్ అధ్యక్షుడు ముస్కు శ్రీనివాస్ రెడ్డి అన్నారు. మండలంలోని రెండు ప్రధాన రహదారుల నిర్మాణానికి రూ. 2.80 కోట్ల నిధులు మంజూరు కావడంపై ఆయన హర్షం వ్యక్తం చేశారు.మీట్యా తండా నుంచి వసంతాపురం సీఏడీ రోడ్డు వరకు రహదారి నిర్మాణానికి రూ. 1.30 కోట్లు, పాలారం నుంచి పాలేరు వాగు వరకు రహదారి నిర్మాణానికి రూ. 1.50 కోట్లు మంజూరైనట్లు తెలిపారు. ఈ నిధులతో గ్రామీణ ప్రాంతాల్లో రవాణా సౌకర్యాలు మెరుగుపడనున్నాయని పేర్కొన్నారు.నిధుల మంజూరుకు ప్రత్యేక చొరవ చూపిన రాష్ట్ర నీటిపారుదల, పౌర సరఫరాల శాఖ మంత్రి కెప్టెన్ ఎన్. ఉత్తమ్ కుమార్ రెడ్డి, కోదాడ ఎమ్మెల్యే నల్లమాద పద్మావతి రెడ్డికి మండల ప్రజలు, కాంగ్రెస్ నాయకులు, కార్యకర్తల తరఫున కృతజ్ఞతలు తెలిపారు.

చెడుపై మంచి విజయానికి ప్రతీక విజయదశమి

కోదాడ నియోజకవర్గ ప్రజలకు మాజీ ఎమ్మెల్యే బొల్లం మల్లయ్య యాదవ్ శుభాకాంక్షలు

ప్రజా వాయిస్, కోదాడ:
చెడుపై మంచి, దుష్టశక్తులపై దైవశక్తులు సాధించిన విజయానికి విజయదశమి ప్రతీక అని కోదాడ మాజీ ఎమ్మెల్యే బొల్లం మల్లయ్య యాదవ్ అన్నారు. విజయదశమి పండుగను పురస్కరించుకొని కోదాడ నియోజకవర్గ ప్రజలకు ఆయన శుభాకాంక్షలు తెలిపారు.చెడు ఎంతటి దుర్మార్గమైనదైనా అంతిమ విజయం మంచినే వరిస్తుందనే గొప్ప సందేశాన్ని విజయదశమి అందిస్తుందని పేర్కొన్నారు. దుర్గామాత ఆశీస్సులతో ప్రజలందరికీ ఆయురారోగ్యాలు, సుఖసంతోషాలు కలగాలని, ప్రతి ఒక్కరూ తమ జీవితాల్లో విజయాలు సాధించాలని మనస్ఫూర్తిగా ఆకాంక్షించారు.

పారిశుధ్య కార్మికులకు దసరా కానుక దుస్తులు పంపిణీ చేసిన సర్పంచ్ ఒరగంటి స్వామి

విజయదశమి పండుగను పురస్కరించుకుని 09 మంది పారిశుధ్య సిబ్బందికి నూతన వస్త్రాల అందజేత

పరిశుభ్రత లోపించకుండా పారిశుధ్య కార్మికులు బాధ్యతాయుతంగా పనిచేయాలని ఎంపీఓ పిలుపు

కార్మికుల సేవలను గుర్తించి ప్రోత్సహించడం అభినందనీయమన్న అధికారులు, గ్రామ ప్రజలు

గ్రామ పంచాయతీకి మంచి పేరు ప్రఖ్యాతులు తీసుకురావాలని ఆకాంక్షించిన ప్రజాప్రతినిధులు

ప్రజా వాయిస్,: కౌట (బ) బోథ్/ నియోజకవర్గం

విజయదశమి (దసరా) పండుగను పురస్కరించుకుని కౌట (బి) గ్రామంలో పారిశుధ్య కార్మికులను గౌరవించుకుంటూ నూతన వస్త్రాల పంపిణీ కార్యక్రమాన్ని నిర్వహించారు. కౌట (బి) గ్రామ సర్పంచ్ ఒరగంటి స్వామి ఆధ్వర్యంలో గ్రామానికి చెందిన 09 మంది పారిశుధ్య కార్మికులకు దసరా కానుకగా దుస్తులను అందజేశారు. పండుగ వేళ పారిశుధ్య సిబ్బందికి అండగా నిలుస్తూ వారి సేవలను గుర్తించడం పట్ల పలువురు హర్షం వ్యక్తం చేశారు.?ఈ కార్యక్రమానికి ముఖ్య అతిథిగా హాజరైన మండల పరిషత్ అధికారి (ఫీూ) మాట్లాడుతూ... నిరంతరం గ్రామాన్ని శుభ్రంగా ఉంచుతూ ప్రజల ఆరోగ్యాన్ని కాపాడుతున్న పారిశుధ్య కార్మికులు తమ విధులను మరింత బాధ్యతాయుతంగా నిర్వహించాలని సూచించారు. పండుగ సందర్భంలో పారిశుధ్య కార్మికులకు దుస్తులు పంపిణీ చేయాలనే మంచి ఆలోచన చేసిన సర్పంచ్ ఒరగంటి స్వామిని ఆయన ప్రత్యేకంగా అభినందించారు. కార్మికులు తమ కష్టపడే తత్వంతో కౌట (బి) గ్రామ పంచాయతీకి మంచి పేరు తీసుకురావాలని ఆకాంక్షించారు. ఈ కార్యక్రమంలో ఉప సర్పంచ్ ఇట్టేడి రమణ రెడ్డి, పంచాయతీ కార్యదర్శి అంజయ్య, వివిధ వార్డుల సభ్యులు మరియు గ్రామ ప్రజలు పెద్ద సంఖ్యలో పాల్గొన్నారు.

దుర్గామాత ఆశీస్సులతో ప్రజలందరూ సుఖసంతోషాలతో ఉండాలి:

పెద్దాపూర్‌లో నవరాత్రోత్సవాల్లో పాల్గొని అమ్మవారికి ప్రత్యేక పూజలు

ఆధ్యాత్మికతతో పాటు గ్రామీణ ఐక్యతను చాటిచెప్పే పండుగలు మన సంస్కృతి, సంప్రదాయాలకు ప్రతీకలు

పరకాల మాజీ ఎమ్మెల్యే చల్లా ధర్మారెడ్డి గారు అన్నారు.

ప్రజా వాయిస్ హన్మకొండ జిల్లా ప్రతినిధి

హనుమకొండ జిల్లా ఆత్మకూరు మండలం పెద్దాపూర్ గ్రామంలో భక్తిశ్రద్ధలతో నిర్వహిస్తున్న దుర్గామాత నవరాత్రోత్సవాల్లో సోమవారం దుర్గామాతను దర్శించుకుని ప్రత్యేక పూజ కార్యక్రమంలో పాల్గొన్న టిఆర్ఎస్ మాజీ ఎమ్మెల్యే చల్లా ధర్మారెడ్డి . అమ్మవారి ఆశీస్సులు ప్రజలందరిపై ఉండాలని, ప్రతి కుటుంబం ఆయురారోగ్యాలతో, సుఖసంతోషాలతో ఉండాలని.అనంతరం చల్లా ధర్మారెడ్డి మాట్లాడుతూ.. దైవభక్తితో నిర్వహించే ఇలాంటి ఆధ్యాత్మిక కార్యక్రమాలు ప్రజల్లో భక్తిభావాన్ని పెంపొందించడంతో పాటు గ్రామస్తుల మధ్య ఐక్యత, సోదరభావాన్ని బలోపేతం చేస్తాయని పేర్కొన్నారు. పండుగలు మన సంస్కృతి, సంప్రదాయాలను భావితరాలకు అందించే గొప్ప వేదికలని అన్నారు. దుర్గామాత కరుణాకటాక్షాలతో రాష్ట్ర ప్రజలందరికీ మేలు జరగాలని, గ్రామాల్లో సిరిసంపదలు వెల్లివిరియాలని, రైతులకు పాడిపంటలు సమృద్ధిగా పండాలని ఆకాంక్షించారు.నవరాత్రోత్సవాలను భక్తిశ్రద్ధలతో నిర్వహిస్తున్న ఉత్సవ కమిటీ సభ్యులను అభినందించారు. అమ్మవారి ఆశీస్సులతో ప్రతి ఒక్కరి జీవితాల్లో సుఖశాంతులు, సౌభాగ్యాలు నిండాలని ఆకాంక్షించారు.ఈ కార్యక్రమ దుర్గామాత దీక్షాపరులు, భక్తులు, బీఆర్ఎస్ నాయకులు, కార్యకర్తలు, యువజన నాయకులు, గ్రామస్తులు తదితరులు పాల్గొన్నారు.

రావణ వధకు ఏర్పాట్లు పూర్తి

హిందూ ఉత్సవ సమితి వ్యవస్థాపకులు కోడి రమేశ్ అధ్యక్షుడు కంటె వాడ నగేష్

ప్రజా వాయిస్ బెల్లంపల్లి టౌన్

మంచిర్యాల జిల్లా బెల్లంపల్లి పట్టణంలోని తిలక్ స్టేడియంలో మంగళవారం జరగనున్న రావణ వధ కార్యక్రమానికి ఏర్పాట్లు వేగంగా జరుగుతున్నాయి. స్టేడియంలో పెరిగిన పిచ్చి మొక్కలను తొలగించారు.ముఖ్య అతిథుల వేదిక అలంకరణ సిద్ధం కానున్నది నిర్వాహకుల ప్రకారం, మంగళవారం మధ్యాహ్నం లోపు అన్ని పనులు పూర్తి చేస్తామని హిందూ ఉత్సవ కమిటీ అధ్యక్షుడు కంటె వాడ నగేష్ తెలిపారు.

వెళ్లిరావమ్మా గౌరమ్మా.. మళ్లీ వచ్చే ఏడాది రావమ్మా..!!

బుద్వేల్ కట్టమైసమ్మ ఆలయంలో ఘనంగా శ్రీ దేవి శరన్నవరాత్రి ఉత్సవాలు,బతుకమ్మ సంబరాలు

అమ్మవారికి 500 గ్రాముల వెండి కిరీటం బహూకరించిన సాయి దంపతులు

ఆటపాటలతో సందడి చేసిన మహిళలు

ప్రజావాయిస్// రాజేంద్రనగర్:

వెళ్లిరావమ్మా గౌరమ్మా..మళ్లీ వచ్చే ఏడాది రావమ్మా"అంటూ మహిళల గొంతుల్లో మార్మోగిన పాటలు.రంగురంగుల పూలతో పేర్చిన బతుకమ్మల చుట్టూ ఆటపాటల సందడి.వెరసి బుద్వేల్ టీచర్స్ కాలనీలోని శ్రీశ్రీశ్రీ కట్టమైసమ్మ అమ్మవారి ఆలయం పండుగ వాతావరణంతో కళకళలాడింది.శ్రీ దేవి శరన్నవరాత్రి ఉత్సవాల్లో భాగంగా ఆలయ కమిటీ ఆధ్వర్యంలో నిర్వహించిన వేడుకల్లో మహిళలు పెద్ద సంఖ్యలో పాల్గొన్నారు. సంప్రదాయ పాటలు పాడుతూ,బతుకమ్మల చుట్టూ తిరుగుతూ ఆటలాడి ఉత్సాహంగా సంబరాలు జరుపుకున్నారు.తెలంగాణ సంస్కృతి, సంప్రదాయాలకు ప్రతీకగా నిలిచే ఈ పూల పండుగతో ఆలయ పరిసరాలు సందడిగా మారాయి.అమ్మవారిపై భక్తిని చాటుకుంటూ టీచర్స్ కాలనీకి చెందిన సాయి దంపతులు శ్రీశ్రీశ్రీ కట్టమైసమ్మ అమ్మవారికి 500 గ్రాముల వెండి కిరీటాన్ని భక్తిశ్రద్ధలతో బహూకరించారు. అనంతరం అమ్మవారికి ప్రత్యేక పూజలు నిర్వహించి తీర్థప్రసాదాలు స్వీకరించారు.భక్తితో సమర్పించిన వెండి కిరీటం ఉత్సవాల్లో ప్రత్యేక ఆకర్షణగా నిలిచింది. పూల పరిమళాలు,మహిళల ఆటపాటలు,అమ్మవారి నామస్మరణతో ఆలయ ప్రాంగణం ఆధ్యాత్మిక శోభను సంతరించుకుంది. భక్తి, సంప్రదాయం, మహిళల ఉత్సాహం కలగలిసిన ఈ వేడుకలు టీచర్స్ కాలనీలో పండుగ సందడిని నింపాయి. ఆలయ కమిటీ సభ్యులు భక్తులు మహిళలు పెద్ద సంఖ్యలో ఈ కార్యక్రమంలో పాల్గొన్నారు.

పూల పండుగలో పల్లె సంస్కృతి పరిమళాలు

కిస్మత్‌పూర్ 122వ డివిజన్‌లో ఘనంగా సద్దుల బతుకమ్మ వేడుకలు

ముఖ్య అతిథిగా పాల్గొన్న నియోజకవర్గ ఇన్‌చార్జ్ తోకల శ్రీనివాస్ రెడ్డి

ప్రజావాయిస్// రాజేంద్రనగర్

తెలంగాణ ఆడపడుచుల ఆత్మగౌరవానికి ప్రతీకగా నిలిచే సద్దుల బతుకమ్మ వేడుకలు కిస్మత్‌పూర్ 122వ డివిజన్‌లో ఘనంగా నిర్వహించారు. రంగురంగుల పూలతో పేర్చిన బతుకమ్మలు, మహిళల ఆటపాటలు, సంప్రదాయ గీతాలతో వేడుకల ప్రాంగణం సందడిగా మారింది.ఈ కార్యక్రమానికి నియోజకవర్గ ఇన్‌చార్జ్ తోకల శ్రీనివాస్ రెడ్డి,నీరుడు శేఖర్ ముదిరాజ్ ముఖ్య అతిథులుగా హాజరై వేడుకల్లో పాల్గొన్నారు.ఈ సందర్భంగా తోకల శ్రీనివాస్ రెడ్డి మాట్లాడుతూ.. బతుకమ్మ పండుగ తెలంగాణ సంస్కృతి, సంప్రదాయాలకు ప్రతీక అని పేర్కొన్నారు.ప్రకృతిని పూజిస్తూ,పూలను ఆరాధిస్తూ మహిళలు ఐకమత్యంతో జరుపుకునే ఈ పండుగ మన తెలంగాణ ప్రత్యేకతను చాటుతుందన్నారు. తరతరాలుగా వస్తున్న సంప్రదాయాలను భావితరాలకు అందించడంలో ఇలాంటి వేడుకలు కీలక పాత్ర పోషిస్తాయని తెలిపారు. బతుకమ్మ సంబరాలు మహిళల్లో సంతోషాన్ని నింపడమే కాకుండా, సమాజంలో ఐక్యతను పెంపొందిస్తాయని పేర్కొన్నారు.మహిళలు పెద్ద సంఖ్యలో పాల్గొని సంప్రదాయ పాటలు పాడుతూ,బతుకమ్మల చుట్టూ ఆటలాడుతూ ఉత్సాహంగా సంబరాలు జరుపుకున్నారు.పూల పరిమళాలు,పాటల సందడి మధ్య సద్దుల బతుకమ్మ వేడుకలు ప్రత్యేక ఆకర్షణగా నిలిచాయి.తెలంగాణ సంస్కృతి వైభవాన్ని చాటుతూ కిస్మత్‌పూర్‌లో పండుగ వాతావరణం నెలకొంది. బీజేపీ నేతలు కార్యకర్తలు మహిళలు పెద్ద ఎత్తున పాల్గొన్నారు.

ప్రజా వాయిస్

జ్వాలాముఖి దుర్గాదేవిని దర్శించుకున్న కైలాష్ టేకిడి సంత్ లింభాజీ మహారాజ్

ఇంద్రవెల్లి మండలంలోని అందు నాయక్ తండాలో వైభవంగా కొనసాగుతున్న శరన్నవరాత్రి ఉత్సవాలు

దుర్గామాతను దర్శించుకుని, భక్తుల దాండియా, గర్భా నృత్యాలను తిలకించిన శ్రీ సంత్ లింభాజీ మహారాజ్

పూలమాలలు, శాలువాతో సంత్ లింభాజీ మహారాజ్‌ను ఘనంగా సత్కరించిన పీఠాధిపతి రామ్ సింగ్ మహారాజ్

సాంప్రదాయ నృత్యాలతో మంత్రముగ్ధులను చేసిన ఆడపడుచులు.. కిటకిటలాడిన పూజా ప్రాంగణం

ప్రజా వాయిస్ : ఇంద్రవెల్లి /బోథ్ నియోజకవర్గం

దేవీ శరన్నవరాత్రుల మహోత్సవాలను పురస్కరించుకుని ఇంద్రవెల్లి మండల పరిధిలోని అందు నాయక్ తండాలో ఆధ్యాత్మిక వాతావరణం నెలకొంది. జ్వాలాముఖి పీఠాధిపతి శ్రీ మహంత్ 1008 రామ్ సింగ్ మహారాజ్ ప్రత్యేక ఆహ్వానం మేరకు శ్రీ శిఖర్ కైలాష్ టేకిడికి చెందిన శ్రీ సంత్ లింభాజీ మహారాజ్ అందు నాయక్ తండాలోని జ్వాలాముఖి అమ్మవారిని దర్శించుకున్నారు. ఈ సందర్భంగా అమ్మవారికి పూజలు నిర్వహించి, ఉత్సవాల్లో భాగంగా భక్తులు ప్రదర్శించిన దాండియా, గర్భా నృత్యాలను ఆయన తిలకించారు.అనంతరం జ్వాలాముఖి పీఠాధిపతి శ్రీ మహంత్ రామ్ సింగ్ మహారాజ్... శ్రీ సంత్ లింభాజీ మహారాజ్‌ను పూలమాలలతో ఘనంగా సత్కరించారు. ఈ నవరాత్రి ఉత్సవాలకు ఆదిలాబాద్ మరియు బోథ్ నియోజకవర్గ నలుమూలల నుంచి వేలాదిగా తరలివచ్చిన గిరిజన ఆడపడుచులు తమ సాంప్రదాయ గిరిజన, దాండియా నృత్య రూపకాలతో అమ్మవారిని ఆరాధించారు. ఆడపడుచులు భక్తిశ్రద్ధలతో చేసిన కళా నృత్యాలు భక్తులను ఎంతగానో ఆకట్టుకున్నాయి. ఈ కార్యక్రమంలో ప్రముఖ నాయకులు జాస్సన్ నాయక్, రితేష్ నాయక్, ప్రేమ్ సింగ్ మహారాజ్, విఐపి రామేశ్వర్, స్థానిక గ్రామ పెద్దలు, భక్తులు మరియు గ్రామస్తులు పెద్ద సంఖ్యలో పాల్గొన్నారు.

ఏడునూతుల లో దుర్గామాత అన్నదాన ప్రసాద వితరణ

దుర్గామాత ఆశీస్సులు గ్రామ ప్రజల అందరిపై ఉండాలి.

అన్న దాన దాత గ్రామ మాజీ ఉపసర్పంచ్ ఎలికట్టే హైమా సోమన్న

ప్రజా వాయిస్/కొడకండ్ల

జనగామ జిల్లా కొడకండ్ల మండలం ఏడునూతుల గ్రామంలో దుర్గామాత నవరాత్రి ఉత్సవాలను పురస్కరించుకొని అమ్మవారి ఆలయ ప్రాంగణంలో అన్నదాన కార్యక్రమాన్ని నిర్వహించారు. మాజీ ఉపసర్పంచ్ ఎలికట్ట హైమా సోమన్న ఆధ్వర్యంలో భక్తులకు అన్నదాన ప్రసాదాన్ని అందజేశారు.నవరాత్రి ఉత్సవాల్లో భాగంగా అమ్మవారిని దర్శించుకునేందుకు వచ్చిన భక్తులు అన్నదాన కార్యక్రమంలో పాల్గొన్నారు. దుర్గామాత ఆశీస్సులు గ్రామ ప్రజలందరిపై ఉండాలని, ప్రజలు ఆయురారోగ్యాలతో, సుఖసంతోషాలతో జీవించాలని భక్తులు ఆకాంక్షించారు.భక్తి, ఆధ్యాత్మికతతో పాటు సేవాభావాన్ని చాటిచెప్పే అన్నదాన కార్యక్రమాలు సమాజంలో ఐక్యతను పెంపొందిస్తాయని నిర్వాహకులు పేర్కొన్నారు. అమ్మవారి ఉత్సవాల సందర్భంగా భక్తులకు ప్రసాద వితరణ చేయడం ఆనందంగా ఉందని ఎలీ కట్టే హైమ సోమన్న తెలిపారు.

దుర్గమ్మ ఆశీస్సులతో ప్రజలందరూ సుభిక్షంగా ఉండాలి

బీఆర్ఎస్ రాష్ట్ర నాయకుడు చిమ్ముల గోవర్ధన్ రెడ్డి

జిన్నారంలో అమ్మవారికి ప్రత్యేక పూజలు

జిన్నారం ప్రజా వాయిస్

దుర్గమ్మ ఆశీస్సులతో ప్రజలందరూ సుఖసంతోషాలతో, సుభిక్షంగా ఉండాలని బీఆర్ఎస్ రాష్ట్ర నాయకుడు చిమ్ముల గోవర్ధన్ రెడ్డి ఆకాంక్షించారు. జిన్నారం మున్సిపల్ కేంద్రంలో నిర్వాహకుల ఆహ్వానం మేరకు ముఖ్యఅతిథిగా హాజరైన ఆయన అమ్మవారిని దర్శించుకుని ప్రత్యేక పూజలు నిర్వహించారు. ఈ సందర్భంగా సీజీఆర్ మాట్లాడుతూ.. అమ్మవారి ఆశీస్సులతో ప్రజలందరూ ఆయురారోగ్యాలతో, సుఖసంతోషాలతో ఉండాలని ఆకాంక్షిస్తున్నట్లు తెలిపారు. ఈ కార్యక్రమంలో సింహారెడ్డి, రాజేందర్ రెడ్డి, నరసింహారెడ్డి, వేణు రెడ్డి, బుక్క భాస్కర్, భరత్ గౌడ్, ప్రశాంత్ రెడ్డి నిర్వాహకులు పాల్గొన్నారు.

భక్తి బాటలో యువత.. డోలు మోతలతో మార్మోగిన సోనాల!

సంస్కృతి, సంప్రదాయాలకు అద్దం పట్టిన దుర్గమ్మ నిమజ్జన వేడుకలు

30 మంది కళాకారుల ఒగ్గు డోలు విన్యాసాలు ప్రత్యేక ఆకర్షణ

అమ్మవారిని దర్శించుకుని పూజలు చేసిన ఎంపీ గోడం నగేష్

భక్తులకు అన్నదానం నిర్వహించిన గాండ్ల రమణ

అమ్మవారిని దర్శించుకున్న ఎంపీ నగేష్:

ప్రజా వాయిస్: సోనాల/బోథ్ నియోజకవర్గం

సంస్కృతి, సంప్రదాయాలు, ఆధ్యాత్మిక విలువలకు అద్దం పట్టేలా సోనాల మండల కేంద్రంలో దుర్గమ్మ నిమజ్జన వేడుకలు అంగరంగ వైభవంగా జరిగాయి. సార్వజనిక దుర్గా మండలి ఆధ్వర్యంలో నిర్వహించిన ఈ వేడుకలు భక్తిశ్రద్ధలు, సంప్రదాయ కళా ప్రదర్శనలు, యువత ఉత్సాహం నడుమ కన్నుల పండువగా సాగాయి. ఒగ్గు డోలు మోతలు, భక్తుల కోలాహలంతో సోనాల మండల కేంద్రం మార్మోగింది.

భక్తి మార్గం వైపు యువత అడుగులు:

మారుతున్న కాలానికి అనుగుణంగా యువత ఆలోచనా విధానంలోనూ సానుకూల మార్పులు కనిపిస్తున్నాయి. ఆధునిక జీవనశైలితో పాటు ఆధ్యాత్మిక విలువలకు ప్రాధాన్యమిస్తూ, భక్తి మార్గం వైపు అడుగులు వేస్తున్నారు. భారతీయ సంస్కృతి, సంప్రదాయాలను కాపాడుకోవాలనే సంకల్పంతో యువకులు దుర్గమ్మ నిమజ్జన వేడుకల్లో ఉత్సాహంగా పాల్గొన్నారు. పండుగలను కేవలం ఉత్సవాలుగా కాకుండా, మన సంస్కృతిని భావితరాలకు అందించే వేదికలుగా తీర్చిదిద్దాలనే ఆలోచన ఈ వేడుకల్లో ప్రతిబింబించింది.

తెలంగాణ జానపద కళలకు పెద్దపీట:

దుర్గమ్మ నిమజ్జన వేడుకల్లో తెలంగాణ జానపద కళా వైభవం ప్రత్యేక ఆకర్షణగా నిలిచింది. జగిత్యాల జిల్లా గొల్లపల్లి మండలం ఆత్మకూరు గ్రామానికి చెందిన మల్లికార్జున స్వామి కళా బృందం 30 మంది కళాకారులతో నిర్వహించిన ఒగ్గు డోలు ప్రదర్శన భక్తులను విశేషంగా ఆకట్టుకుంది. కళాకారుల లయబద్ధమైన డోలు మోతలు, సంప్రదాయ విన్యాసాలు వేడుకలకు మరింత శోభను చేకూర్చాయి. ఆధునిక సంగీత పోకడల మధ్య సంప్రదాయ జానపద కళలకు ప్రాధాన్యం ఇవ్వడం విశేషంగా నిలిచింది.

అమ్మవారిని దర్శించుకున్న ఎంపీ నగేష్:

దుర్గమ్మ నిమజ్జన వేడుకల సందర్భంగా ఆదిలాబాద్ పార్లమెంట్ సభ్యుడు గోడం నగేష్ అమ్మవారిని దర్శించుకుని ప్రత్యేక పూజలు నిర్వహించారు. అమ్మవారి ఆశీస్సులు కోరుకున్నారు. ఈ సందర్భంగా భక్తులు పెద్ద సంఖ్యలో పాల్గొని దుర్గమ్మను దర్శించుకున్నారు.

అన్నదానంతో సేవాభావాన్ని చాటిన గాండ్ల రమణ

దుర్గమ్మ నిమజ్జన వేడుకల సందర్భంగా గాండ్ల రమణ ఆధ్వర్యంలో భక్తులకు అన్నదాన కార్యక్రమం నిర్వహించారు. ఆధ్యాత్మిక కార్యక్రమాలతో పాటు సేవా కార్యక్రమాలకు ప్రాధాన్యం ఇస్తూ భక్తులకు అన్నదానం చేశారు.

సంప్రదాయాల పరిరక్షణలో యువత భాగస్వామ్యం:

భారతీయ సంస్కృతిలో పండుగలు కేవలం ఆధ్యాత్మిక కార్యక్రమాలకే పరిమితం కాకుండా సమాజంలో ఐక్యత, సోదరభావం, పరస్పర సహకారాన్ని పెంపొందించే వేదికలుగా నిలుస్తాయి. ముఖ్యంగా గ్రామీణ ప్రాంతాల్లో నిర్వహించే ఉత్సవాలు ప్రజల మధ్య అనుబంధాలను బలోపేతం చేస్తాయి. నేటి యువత తమ మూలాలను మరచిపోకుండా సంప్రదాయాలను గౌరవిస్తూ, ఆధ్యాత్మిక చింతనను అలవర్చుకోవడం సానుకూల పరిణామం.భక్తి భావం, యువత ఉత్సాహం, జానపద కళా వైభవం, సేవా కార్యక్రమాల సమ్మేళనంగా సోనాలలో దుర్గమ్మ శోభాయాత్ర సాగింది.ఈ కార్యక్రమంలో భక్తులు ,గ్రామ ప్రజలు పాల్గొన్నారు....

ధర్మానికి, ధైర్యానికి,విజయానికి ప్రతీకగా నిలిచే పండుగ విజయదశమి

విజయదశమి వేడుకల్లో భాగంగా జిల్లా పోలీస్ కార్యాలయంలో ఆయుధ, వాహన పూజలు

జిల్లా ప్రజలకు విజయదశమి శుభాకాంక్షలు తెలిపిన జిల్లా ఎస్పీ డా. శబరీష్

ప్రజా వాయిస్ మహబూబాబాద్

జిల్లా పోలీస్ కార్యాలయంలో సోమవారం ఆయుధ పూజలు, వాహన పూజలను సంప్రదాయబద్ధంగా నిర్వహించారు. జిల్లా పోలీస్ కార్యాలయంలోని ఆర్మ్డ్ రిజర్వ్ విభాగంలో ఆయుధాలకు, మోటార్ ట్రాన్స్‌పోర్ట్ (ఎం.టి.) విభాగంలో పోలీస్ వాహనాలకు ప్రత్యేక పూజలు నిర్వహించారు. జిల్లా ఎస్పీ డా. శబరీష్, ఐపీఎస్, తన సతీమణి స్నేహా శబరీష్, ఐఏఎస్ తో కలిసి పూజా కార్యక్రమాల్లో పాల్గొన్నారు.

చెడుపై మంచి సాధించిన విజయానికి ప్రతీక విజయదశమి ఈ సందర్భంగా ఎస్పీ మాట్లాడుతూ విజయదశమి ధర్మానికి, ధైర్యానికి, విజయానికి ప్రతీకగా నిలిచే పండుగ అని పేర్కొన్నారు. దుర్గామాత ఆశీస్సులతో జిల్లా ప్రజలందరూ ఆయురారోగ్యాలతో, సుఖసంతోషాలతో జీవించాలని ఆకాంక్షించారు. ప్రతి కుటుంబంలో శాంతి, సౌభాగ్యాలు వెల్లివిరియాలని, ప్రజలు తమ లక్ష్యాలను సాధిస్తూ అన్ని రంగాల్లో అభివృద్ధి చెందాలని కోరుకుంటూ జిల్లా ప్రజలకు విజయదశమి శుభాకాంక్షలు తెలియజేశారు.

.ప్రజల రక్షణే లక్ష్యంగా ఆయుధ పూజలు

పోలీస్ విధుల్లో కీలకమైన ఆయుధాలకు ప్రత్యేక పూజలు నిర్వహించి, ప్రజల ప్రాణ, ఆస్తుల రక్షణతో పాటు శాంతిభద్రతల పరిరక్షణలో పోలీస్ సిబ్బంది మరింత నిబద్ధతతో పనిచేయాలని ఆకాంక్షించారు. విధి నిర్వహణలో ధైర్యం, క్రమశిక్షణ, అప్రమత్తతతో వ్యవహరిస్తూ ప్రజల్లో భద్రతాభావాన్ని పెంపొందించాలని సూచించారు.అనంతరం ఎం.టి. విభాగంలో పోలీస్ వాహనాలకు పూజలు నిర్వహించారు. నేరాల నియంత్రణ, గస్తీ నిర్వహణ, అత్యవసర పరిస్థితుల్లో తక్షణ స్పందన, ప్రజలకు సత్వర సేవలు అందించడంలో పోలీస్ వాహనాలు ముఖ్యమైన పాత్ర పోషిస్తాయని ఎస్పీ పేర్కొన్నారు. వాహనాలను ఎల్లప్పుడూ సిద్ధంగా ఉంచుతూ, విధి నిర్వహణలో సమర్థవంతంగా వినియోగించాలని సిబ్బందికి సూచించారు.విజయదశమి పండుగ పోలీస్ అధికారులు, సిబ్బంది, వారి కుటుంబ సభ్యుల జీవితాల్లో ఆనందం, ఆరోగ్యం, విజయాలను తీసుకురావాలని ఎస్పీ ఆకాంక్షించారు. ప్రజల సహకారంతో మహబూబాబాద్ జిల్లాలో శాంతిభద్రతలను సమర్థవంతంగా పరిరక్షిస్తూ, ప్రజలకు మెరుగైన పోలీస్ సేవలు అందించేందుకు జిల్లా పోలీస్ శాఖ నిరంతరం కృషి చేస్తుందని తెలిపారు.

క్లబ్బులో ఉంటేనే విలేకరినా? ఇంటి దగ్గర ఉండి వార్తలు రాస్తే విలువ లేదా?

వృత్తిలో హోదా కాదు.. ప్రజల పక్షాన నిలిచే కలానికి గుర్తింపు కావాలి

ప్రజా వాయిస్ మంథని

మంథని మండలంలో గ్రామస్థాయిలో పనిచేస్తున్న విలేకరుల మధ్య సమానత్వం, గుర్తింపు విషయంలో కొన్ని ప్రశ్నలు చర్చకు వస్తున్నాయి. గ్రామ సచివాలయ కార్యదర్శులు సంబంధిత ప్రెస్ క్లబ్‌లోని సభ్యులకు ఒక్కొక్కరికి రూ.1,000 చొప్పున ఇచ్చినట్లు తెలిపే వాయిస్ రికార్డు తన వద్ద ఉందని ఓ విలేకరి పేర్కొంటున్నారు. ఈ వ్యవహారంపై సంబంధిత వర్గాలు స్పష్టత ఇవ్వాల్సి ఉంది.అయితే ఇక్కడ అసలు ప్రశ్న ఒక్కటే.. ప్రెస్ క్లబ్‌లో సభ్యత్వం ఉంటేనే విలేకరికి విలువ ఉంటుందా?ప్రెస్ క్లబ్‌లో సభ్యులుగా ఉన్నవారే వార్తలు రాస్తున్నారా? గ్రామాల్లో ప్రజా సమస్యలను గుర్తిస్తూ, అధికారుల దృష్టికి తీసుకెళ్తూ, ఇంటి దగ్గర నుంచే వార్తలు రాస్తున్న విలేకరుల కృషికి గుర్తింపు ఉండకూడదా ఒక విలేకరి క్లబ్‌లో ఉన్నా లేకపోయినా.. ప్రజా సమస్యలపై స్పందించడం, వాస్తవాలను వెలుగులోకి తీసుకురావడం, బాధ్యతాయుతంగా వార్తలు రాయడం అతని వృత్తిలో భాగం. అలాంటప్పుడు క్లబ్‌లో సభ్యత్వం లేదనే కారణంతో ఎవరినైనా పక్కన పెట్టడం సమంజసమేనా?

మా ప్రశ్న వ్యక్తులపై కాదు.. వ్యవస్థలో సమానత్వం గురించే ప్రజల కోసం పనిచేసే ప్రతి విలేకరికి గౌరవం దక్కాలి. వార్తలు రాసే విధానం, వృత్తిపట్ల నిబద్ధత ఆధారంగా గుర్తింపు ఉండాలి కానీ, ఎవరు ఏ క్లబ్‌లో ఉన్నారనే దాని ఆధారంగా విలువను నిర్ణయించకూడదు.గ్రామస్థాయిలో ప్రజల గొంతుకగా నిలిచే విలేకరులకు కూడా సమాన గౌరవం, న్యాయం దక్కాలి. ప్రెస్ క్లబ్‌లు ఐక్యతకు వేదికలుగా ఉండాలి.. ఇతర విలేకరులను విస్మరించే కేంద్రాలుగా మారకూడదు.

చివరగా ఒక ప్రశ్న..

ప్రెస్ క్లబ్‌లో ఉన్న విలేకరులకే గుర్తింపు, సహకారం ఉంటే.. గ్రామాల్లో ప్రజల సమస్యల కోసం రాత్రింబవళ్లు పనిచేస్తున్న మిగతా విలేకరుల పరిస్థితి ఏమిటి?

మాజీ ఎమ్మెల్యే గపూర్ నిర్మల దంపతుల తనయుడు అంత్యక్రియలు

పాల్గొన్న సిపిఎం రాష్ట్ర కార్యదర్శి జాన్ వెస్లీ ప్రజాసంఘాల నాయకులు

ప్రజా వాయిస్ .. వీపనగండ్ల

వీపనగండ్ల ఆంధ్రప్రదేశ్ కర్నూలు జిల్లా మాజీ ఎమ్మెల్యే గపూర్ నిర్మల దంపతుల కుమారుడు కిరణ్ గుండెపోటుతో అమెరికాలో ఇటీవల మృతి చెందాడు అమ్మమ్మ గ్రామమైన వనపర్తి జిల్లా వీపనగండ్ల మండలం సంగినేనిపల్లి గ్రామంలో కిరణ్ అంత్యక్రియలు సోమవారం సాయంత్రం నిర్వహించారు సిపిఎం రాష్ట్ర కార్యదర్శి జాన్ వెస్లీ వ్యవసాయ కార్మిక సంఘం రాష్ట్ర కార్యదర్శి వెంకట్ సంఘం రాష్ట్ర కార్యదర్శి ఈగల సాగర్ లు గపూర్ నిర్మల దంపతులను పరామర్శించి ప్రగాఢ సంతపం ప్రకటించారు. మృతదేహానికి పూలమాలవేసి నివాళులర్పించారు అనంతరం అంత్యక్రియలు పాల్గొన్నారు ఈ కార్యక్రమంలో జిల్లా కార్యదర్శి పుట్ట అంజనేయులు నాయకులు జబ్బర్ మండల కార్యదర్శి బాల్రెడ్డి రాంరెడ్డి సిపిఎం పార్టీ నాయకులు కార్యకర్తలు ప్రజలు పాల్గొన్నారు.

పారిశుద్ధ్య కార్మికులకు అండగా షాపురం నర్సింహారెడ్డి

ముత్తంగి డివిజన్ లో 200మంది కార్మికులకు దుస్తుల పంపిణి

పటాన్ చెరువు ప్రజా వాయిస్

దసరా పండుగ సందర్భంగాముత్తంగి డివిజన్‌లో 200 మందికి పైగా పారిశుధ్య కార్మికులకు మరియు ఇతరులకు సీనియర్ కాంగ్రెస్ నాయకులు శాపురం నర్సింహారెడ్డి దసరా పండుగ సందర్భంగా చీరలు, గొడుగులు మరియు నగదు పంపిణీ చేశారు.ఈ సందర్భంగా వారు మాట్లాడుతూ ముత్తంగి డివిజన్ ప్రజలందరికీ దసరా పండుగ శుభాకాంక్షలు తెలియజేస్తూ, ప్రతి ప్రతి రోజు గ్రామాలను పరిశుభ్రంగా చేసే మున్సిపల్ సఫారీ కార్మికులకు అండగా నేను ఉంటానని దుర్గామాత ఆశీస్సులతో ప్రజలందరూ సుఖసంతోషాలతో, ఆయురారోగ్యాలతో ఉండాలని ఆకాంక్షించారు. మంచి వర్షాలు కురిసే రాష్ట్రంలో అన్నదాతలు సుభిక్షంగా ఉండాలని దుర్గామాత ఆశీస్సులతో రాష్ట్ర తెలంగాణ రాష్ట్రం సుభిక్షంగా ఉండాలని ఆకాంక్షించారు ముత్తంగి డివిజన్ పరిధిలో 200 మందికి పైగా పారిశుద్ధ్య కార్మికులకు దుస్తులు ఇతర సామాగ్రి పంపిణీ చేయడం దుర్గామాత ఆశీస్సులు ప్రజలందరిపై ఉండాలని అన్నారు ఈ కార్యక్రమంలో పా టి ఘనపూర్ గ్రామ నాయకులు స్థానిక గ్రామ ప్రజలు అభిమానులు షాపురం నరసింహారెడ్డి యువసేన సభ్యులు తదితరులు పాల్గొన్నారు

పటేల్‌గూడలో ఘనంగా సద్దుల బతుకమ్మ వేడుకలు

పాల్గొన్న బిరంగూడ డివిజన్ బీజేపీ అధ్యక్షులు ఈర్ల రాజు ముదిరాజ్

పటాన్ చెరువు ప్రజావాయిస్

తెలంగాణ సంస్కృతి, సంప్రదాయాలకు ప్రతీకగా నిలిచే సద్దుల బతుకమ్మ పండుగను అమీన్పూర్ మండలం, బిరంగూడ డివిజన్ పరిధిలోని పటేల్‌గూడ గ్రామంలో గ్రామ ప్రజలు, మహిళా సోదరీమణులు ఘనంగా నిర్వహించుకున్నారు. ఈ సందర్భంగా గ్రామంలోని మహిళలు, యువతులు రంగురంగుల పూలతో అందంగా పేర్చిన బతుకమ్మలను తీసుకుని పెద్ద ఎత్తున చెరువు కట్ట వద్దకు చేరుకున్నారు. బతుకమ్మ పాటలు పాడుతూ, ఆటపాటలతో ఆనందోత్సాహాల మధ్య తెలంగాణ పూల పండుగను సంప్రదాయబద్ధంగా జరుపుకున్నారు.ఈ వేడుకల్లో బిరంగూడ డివిజన్ భారతీయ జనతా పార్టీ అధ్యక్షులు ఈర్ల రాజు ముదిరాజ్ తన కుటుంబ సభ్యులతో కలిసి పాల్గొన్నారు తమ ఇంటి నుంచి ప్రత్యేకంగా భారీ పూల బతుకమ్మను తీసుకువచ్చి కుటుంబ సభ్యులందరితో కలిసి వేడుకల్లో పాల్గొన్నారు. ఈ సందర్భంగా గ్రామ మహిళా సోదరీమణులకు, ఆడపడుచులకు సద్దుల బతుకమ్మ పండుగ శుభాకాంక్షలు తెలియజేశారు.బతుకమ్మ అంటే కేవలం పూల పండుగ మాత్రమే కాదు.. మన తెలంగాణ సంస్కృతికి ప్రతీక, ప్రకృతిని ఆరాధించే పవిత్ర సంప్రదాయం, మహిళల ఐక్యతకు నిదర్శనం") అని ఈర్ల రాజు ముదిరాజ్ పేర్కొన్నారు.తెలంగాణ నేలపై సహజంగా పూసే వివిధ రకాల పూలతో బతుకమ్మను పేర్చి గౌరీదేవిని ఆరాధించడం మన సంస్కృతిలోని గొప్పతనాన్ని చాటుతుందని అన్నారు. ప్రకృతిని ప్రేమించడం, పూలను పూజించడం, కుటుంబ సభ్యులు మరియు గ్రామ ప్రజలందరూ కలిసి పండుగను జరుపుకోవడం బతుకమ్మ పండుగ ప్రత్యేకత అని తెలిపారు. తరతరాలుగా వస్తున్న ఈ గొప్ప సంప్రదాయాలను భావితరాలకు అందించడం ప్రతి ఒక్కరి బాధ్యత అని పేర్కొన్నారు.

ప్రజా వాయిస్

మానింసింగ్ తండాలో ఘనంగా తీజ్ వేడుకలు

బంజారా సంస్కృతి, సంప్రదాయాలకు ప్రతీకగా తీజ్ ఉత్సవం

ప్రజావాయిస్ బోధన్ నియోజకవర్గం, నవీపేట్ మండలం, ఫాక్రాబాద్:ఫాక్రాబాద్ పరిధిలోని మానింసింగ్ తండాలో తీజ్ వేడుకలు ఘనంగా నిర్వహించారు. బంజారా సంస్కృతి, సంప్రదాయాలకు ప్రతీకగా నిలిచే తీజ్ పండుగను మహిళలు, యువతులు భక్తిశ్రద్ధలతో, ఉత్సాహంగా జరుపుకున్నారు.తీజ్ పండుగలో భాగంగా ప్రత్యేకంగా పెంచిన తీజ్ మొక్కలను అలంకరించి తలపై మోసుకుంటూ మహిళలు, యువతులు సంప్రదాయ పద్ధతిలో ఊరేగింపుగా తరలివచ్చారు. పాటలు పాడుతూ, నృత్యాలు చేస్తూ ఆనందోత్సాహాలతో వేడుకల్లో పాల్గొన్నారు. ఈ సందర్భంగా తీజ్ మొక్కలను పూజించి కుటుంబ సుఖసంతోషాలు, ఆయురారోగ్యాలు, పంటలు సమృద్ధిగా పండాలని ఆకాంక్షించారు.తీజ్ వేడుకలు బంజారా మహిళల ఐక్యతకు, వారి ఆచార వ్యవహారాలు, సంప్రదాయాలు, సంస్కృతిని కాపాడుకోవడానికి ప్రతీకగా నిలుస్తాయని పలువురు తెలిపారు. పెద్దలు, యువత, చిన్నారులు పెద్ద సంఖ్యలో పాల్గొనడంతో మానింసింగ్ తండాలో పండుగ వాతావరణం నెలకొంది.

ప్రజావాయిస్ ప్రతినిధి.. లక్ష్మణ్

జనరిక్ మందులతో సామాన్యులకు భారీ ఊరట

బోధన్ కొత్త బస్టాండ్ వద్ద జనరిక్ ఆధార్ మందుల దుకాణం ప్రారంభం

ప్రజావాయిస్ బోధన్:

ఖరీదైన వైద్య మందులతో ఇబ్బందులు పడుతున్న సామాన్య, మధ్యతరగతి ప్రజలకు జనరిక్ మందులు ఊరటనిస్తున్నాయని బోధన్ ఏసీపీ శ్రీనివాస్ అన్నారు. బోధన్ పట్టణంలోని కొత్త బస్టాండ్ రోడ్డులో ఐసీఐసీఐ బ్యాంక్ ఎదురుగా ఏర్పాటు చేసిన జనరిక్ ఆధార్ మందుల దుకాణాన్ని ఆదివారం ఆయన ప్రారంభించారు.ఈ సందర్భంగా ఏసీపీ శ్రీనివాస్ మాట్లాడుతూ.. జనరిక్ మందులు నాణ్యతలో ఏమాత్రం తగ్గకుండా తక్కువ ధరకే లభిస్తాయని తెలిపారు. ఖరీదైన బ్రాండెడ్ మందులకు ప్రత్యామ్నాయంగా జనరిక్ మందులను వినియోగించడం ద్వారా ప్రజలు తమ వైద్య ఖర్చులను గణనీయంగా తగ్గించుకోవచ్చన్నారు. అవసరమైన మందులు తక్కువ ధరలకు అందుబాటులోకి రావడం సామాన్యులకు ఎంతో ప్రయోజనకరమని పేర్కొన్నారు. ప్రజలు ఈ అవకాశాన్ని సద్వినియోగం చేసుకోవాలని కోరారు.కార్యక్రమంలో పట్టణ సీఐ వెంకటనారాయణ, దుకాణ నిర్వాహకులు శివ, స్థానికులు తదితరులు పాల్గొన్నారు..

బోధన్ ప్రజావాయిస్ ప్రతినిధి - లక్ష్మణ్

బాధిత కుటుంబానికి ఆర్థిక సహాయం అందజేత

శామీర్ పేట / ప్రజా వాయిస్ :

అలియాబాద్ మున్సిపాలిటీకి చెందిన వేల్పుల భూషణం ఇటీవల మృతి చెందారు. ఆదివారం అలియాబాద్ మున్నూరు కాపు సంఘం అధ్యక్షులు తోట లక్ష్మణ్ ఆధ్వర్యంలో షామీర్పేట మండల మున్నూరు కాపు సంఘం అధ్యక్షులు వేల్పుల శ్రీనివాస్ సమక్షంలో వేల్పుల భూషణం కుటుంబ సభ్యులకు రూ. 5000 వేలు ఆర్థిక సహాయం అందజేశారు. అనంతరం వారు మాట్లాడుతూ మున్నూరు కాపులు ఏలాంటి ఆపదలో ఉన్న వారికి అండగా ఉండి మున్నూరు కాపు సంఘం సభ్యులు ముందుకు వచ్చి ఆదుకుంటామని తెలిపారు. బాధిత కుటుంబీకులను పరామర్శించి తమ ప్రగాఢ సానుభూతిని తెలిపారు. ఈ కార్యక్రమంలో మున్నూరు కాపు సంఘం సభ్యులు వైల ఎల్లయ్య, వైల నర్సింగరావు, కరుణాకర్, శ్రీనివాస్, రాజేష్, శ్రీకాంత్, తదితరులు పాల్గొన్నారు.

మట్టి వినాయకుడిని పూజిద్దాం.. పర్యావరణాన్ని కాపాడుదాం

ప్రతి ఒక్కరూ పర్యావరణ పరిరక్షణలో భాగస్వాములు కావాలి...

జిల్లా ఆర్టీఏ సభ్యుడు భీమిడి జైపాల్ రెడ్డి...

శామీర్ పేట్ / ప్రజా వాయిస్ :

వినాయక చవితి సందర్భంగా ప్రతి ఒక్కరూ మట్టి వినాయక విగ్రహాలను ప్రతిష్టించి పూజించాలని, తద్వారా పర్యావరణ పరిరక్షణలో తమ వంతు బాధ్యతను నిర్వర్తించాలని మేడ్చల్--మల్కాజిగిరి జిల్లా ఆర్టీఏ మెంబర్ భీమిడి జైపాల్ రెడ్డి పిలుపునిచ్చారు. వినాయక చవితి పర్వదినాన్ని పురస్కరించుకుని మల్కాజిగిరి మున్సిపల్ కార్పొరేషన్ ఆధ్వర్యంలో మట్టి వినాయకుల పంపిణీ కార్యక్రమాన్ని ఘనంగా నిర్వహించారు. కీసర సర్కిల్, శామీర్పేట్ డివిజన్ పరిధిలోని దేవరయాంజాల్ శ్రీ సీతారామ స్వామి దేవస్థానం వద్ద ఈ కార్యక్రమం జరిగింది. ఈ సందర్భంగా భీమిడి జైపాల్ రెడ్డి, టీపీసీసీ ప్రధాన కార్యదర్శి పీసరి మహిపాల్ రెడ్డి, శ్రీ సీతారామ స్వామి దేవస్థానం మాజీ చైర్మన్లు దాసరి గోపాల్ రెడ్డి, పేండం లక్ష్మినారాయణ, బీజేపీ నాయకులు పట్నం నర్సింహారెడ్డి, దుర్గం ప్రకాశ్ గౌడ్, దేవరయాంజాల్ సూపర్వైజర్లు ఆనంద్, రజిని తదితరులు పాల్గొని భక్తులకు మట్టి వినాయక విగ్రహాలను పంపిణీ చేశారు.

నీటి వనరుల పరిరక్షణకు మట్టి విగ్రహాలే మేలు

మట్టి వినాయక విగ్రహాలను పూజించడం ద్వారా పర్యావరణానికి ఎలాంటి హాని కలగకుండా వినాయక చవితిని భక్తిశ్రద్ధలతో జరుపుకోవచ్చని పలువురు పేర్కొన్నారు. మట్టి విగ్రహాలు నీటిలో సులభంగా కలిసిపోవడంతో చెరువులు, కుంటలు, ఇతర నీటి వనరుల కాలుష్యాన్ని తగ్గించవచ్చని తెలిపారు.ప్లాస్టర్ ఆఫ్ పారిస్, రసాయనాలతో తయారు చేసిన విగ్రహాలను నిమజ్జనం చేయడం వల్ల నీటి వనరులు కలుషితమయ్యే అవకాశం ఉందని, అందువల్ల మట్టి వినాయకుల వినియోగాన్ని ప్రతి ఒక్కరూ ప్రోత్సహించాలని సూచించారు.

భవిష్యత్ తరాలకు స్వచ్ఛమైన ప్రకృతి అందిద్దాం

పర్యావరణ పరిరక్షణ అనేది ఒక్కరి బాధ్యత కాదని, ప్రతి పౌరుడు ఇందులో భాగస్వామి కావాలని నాయకులు

అన్నారు. ప్రజల్లో పర్యావరణంపై అవగాహన కల్పించేలా మల్కాజిగిరి మున్సిపల్ కార్పొరేషన్ ఆధ్వర్యంలో మట్టి వినాయకుల పంపిణీ చేపట్టడం అభినందనీయమన్నారు.“మట్టి వినాయకుడిని పూజిద్దాం.. పర్యావరణాన్ని కాపాడుదాం.. నీటి వనరులను పరిరక్షిద్దాం.. భవిష్యత్ తరాలకు స్వచ్ఛమైన ప్రకృతిని అందిద్దాం” అని పిలుపునిచ్చారు.

నిజామాబాద్ జిల్లా గిరిజన అభివృద్ధి అధికారిగా రాగిని భాస్కర్‌కు పదోన్నతి: కోరుట్లలో ఘన సన్మానం

ప్రజా వాయిస్, కోరుట్ల:

నిజామాబాద్ జిల్లా గిరిజన అభివృద్ధి అధికారిగా పదోన్నతి పొందిన కోరుట్లకు చెందిన రాగిని భాస్కర్‌ను ఆదివారం మున్నూరు కాపు జేఏసీ కార్యాలయంలో నాయకులు ఘనంగా సన్మానించారు. ఈ కార్యక్రమంలో తెలంగాణ ప్రజాసంఘాల జేఏసీ రాష్ట్ర అధ్యక్షుడు డాక్టర్ పేట భాస్కర్, రైతు సంఘం జిల్లా అధ్యక్షుడు ఎలిశేట్టి గంగారెడ్డి, మున్నూరు కాపు సంఘం జిల్లా ఉపాధ్యక్షుడు బండారి శంకర్ తదితరులు పాల్గొని భాస్కర్‌ను శాలువాతో సత్కరించారు. గిరిజనుల సంక్షేమం కోసం ఆయన మరిన్ని సమర్థవంతమైన సేవలు అందించాలని ఈ సందర్భంగా నాయకులు ఆకాంక్షించారు.

పర్యావరణ పరిరక్షణకు ప్రజలందరు మట్టి గణపతులని పూజించండి

ఎమ్మెల్యే గడ్డం వినోద్ వెంకటస్వామి

జనహిత సేవా సమితి ఆధ్వర్యంలో 551 ఉచిత మట్టి గణపతులు పంపిణీ

ప్రజా వాయిస్ బెల్లంపల్లి టౌన్

జనహిత సేవా సమితి ఆధ్వర్యంలో దాతలు మరియు సభ్యుల సహకారంతో పర్యావరణ పరిరక్షణ కొరకు బెల్లంపల్లి పట్టణం కాంట చౌరస్తా వద్ద పర్యావరణ పరిరక్షణ కొరకు భక్తులకు ఉచితంగా 551 మట్టి గణపతి ప్రతిమలు పంపిణీ చేయడం జరిగింది. ఈ కార్యక్రమంలో ముఖ్య అతిథిగా బెల్లంపల్లి శాసన సభ్యులు గడ్డం వినోద్ వెంకటస్వామి పాల్గొని ప్రజలందరికి వినాయక చవితి శుభాకాంక్షలు తెలిపారు. పర్యావరణ పరిరక్షణ కొరకు ప్రజలు అందరు మట్టి గణపతులు పూజించాలి అని కోరారు. ప్రతి సంవత్సరం జనహిత సేవా సమితి వారు మట్టి గణపతులు పంపిణీ చేయడం అభినందనీయం అని జనహిత సేవా సమితి సేవలని అభినందించారు. ఈ కార్యక్రమంలో మున్సిపల్ చైర్ పర్సన్ దావ స్వాతి-రమేష్ బాబు మాట్లాడుతూ జనహిత సేవా సమితి సభ్యులు చేస్తున్న సేవా కార్యక్రమాలు అన్నదాన కార్యక్రమాలు,రక్తదాన కార్యక్రమాలు,చలివేంద్రం నిర్వాహణ,నేత్ర అవయవ దాన కార్యక్రమాలు, మట్టి గణపతులు పంపిణీ ఇలా ఎన్నో సేవా కార్యక్రమాలు చేస్తూ ఆదర్శంగా నిలుస్తున్నారు అని అన్నారు. ఈ కార్యక్రమంలో జనహిత సేవా సమితి అధ్యక్షుడు ఆడెపు సతీష్ మాట్లాడుతూ జనహిత సేవా సమితి ఆవిర్భావం నుండి 10 సంవత్సరాలు గా పర్యావరణ పరిరక్షణ కొరకు దాతల సహకారం తో మట్టి గణపతులు పంపిణీ చేస్తున్నామని దాతల సహకారంతో ఈ రోజు 551 మట్టి గణపతి ప్రతిమలు పంపిణీ చేయడం జరిగిందని పర్యావరణ పరిరక్షణ కొరకు ప్రజలు రసాయనాలతో కూడిన (పిఓపి) విగ్రహాలు కాకుండా మట్టి గణపతులు పూజించి పర్యావరణ పరిరక్షణ కొరకు సహకరించాలని కోరారు. మట్టి గణపతులు పంపిణీ కార్యక్రమం కొరకు సహకారం అందించిన దాతలకి సభ్యులకు కృతజ్ఞతలు తెలియజేశారు. ఈ కార్యక్రమంలో మాజీ మార్కెట్ కమిటీ చైర్మన్ కారుకురి రాంచెందర్, కౌన్సిలర్ పున్నం చంద్రు, మాజీ కౌన్సిలర్లు గెల్లి రాజలింగు, శంకర్ సింగ్,నీలి కృష్ణ నాయకులు దావ రమేష్ బాబు, బండారి ప్రవీణ్, పలువురు నాయకులు జనహిత సేవా సమితి సభ్యులు పాల్గొన్నారు.

పట్టణ సమస్యలపై ఇక సమష్టి స్వరం

ఆర్డబ్ల్యూఏ రాష్ట్ర అధ్యక్షుడిగా సీతారాం ధూళిపాల

ప్రజా సమస్యల పరిష్కారమే ప్రధాన లక్ష్యం

ప్రజా వాయిస్/ రాజేంద్రనగర్:పట్టణ ప్రాంతాల్లో ప్రజలు ఎదుర్కొంటున్న సమస్యల పరిష్కారానికి రెసిడెంట్ వెల్ఫేర్ అసోసియేషన్లు సమష్టిగా పనిచేయాల్సిన అవసరం ఉందని యునైటెడ్ ఫెడరేషన్ ఆఫ్ రెసిడెంట్ వెల్ఫేర్ అసోసియేషన్ తెలంగాణ రాష్ట్ర నూతన అధ్యక్షుడు సీతారాం ధూళిపాల అన్నారు.రాష్ట్ర అధ్యక్షుడిగా ఎన్నికైన సందర్భంగా ఆయన మాట్లాడుతూ..ప్రజల భాగస్వామ్యంతో స్థానిక సమస్యలను గుర్తించి, సంబంధిత అధికారుల దృష్టికి తీసుకెళ్లి పరిష్కారానికి కృషి చేస్తామని తెలిపారు. రాష్ట్రంలోని రెసిడెంట్ వెల్ఫేర్ అసోసియేషన్లకు ఎదురయ్యే సమస్యలకు ఫెడరేషన్ అండగా ఉంటుందని చెప్పారు. జీహెచ్ఎంసీ త్రివిభజన అనంతరం ప్రతిపాదించిన ‘కోర్ అర్బన్--2026’లోని అంశాలను సమీక్షించి, ప్రజలకు ఇబ్బందులు కలిగించే లోటుపాట్లను సరిదిద్దే వరకు చట్టపరిధిలో కృషి చేస్తామని పేర్కొన్నారు.పట్టణ ప్రజలకు సంబంధించిన కీలక సమస్యలపై కార్యవర్గ సభ్యులతో సమాలోచనలు జరిపి కార్యాచరణ రూపొందిస్తామని స్పష్టం చేశారు.సీతారాం ధూళిపాల రాష్ట్ర అధ్యక్షుడిగా ఎన్నిక కావడంతో శ్రేయోభిలాషులు హర్షం వ్యక్తం చేశారు. మిఠాయిలు పంచి సంబరాలు నిర్వహించి, అనంతరం బొమ్ము ఉపేందర్,అందె లక్ష్మణ్‌రావు,ఆరిఫ్ మహమ్మద్,సుమనలిని, బొద్దు శ్రీధర్,జైరామ్, మంజుల,దేవిప్రియ, మాసాని చంద్రబాబులు ఆయనను శాలువా, గజమాలతో సత్కరించారు.

పాలకుర్తి నూతన సీఐ భరత్ సుమన్‌ను కలిసిన బీఆర్ఎస్ శ్రేణులు

ప్రజా వాయిస్ /పాలకుర్తి /సెప్టెంబర్ 13

పాలకుర్తి నూతన సర్కిల్ ఇన్స్పెక్టర్‌గా బాధ్యతలు స్వీకరించిన భరత్ సుమన్ ను పాలకుర్తి బీఆర్ఎస్ శ్రేణులు మర్యాదపూర్వకంగా కలిసి శుభాకాంక్షలు తెలిపారు.ఈ సందర్భంగా బీఆర్ఎస్ నాయకులు, కార్యకర్తలు సీఐ భరత్ సుమన్‌కు పుష్పగుచ్ఛం అందజేసి అభినందనలు తెలిపారు. పాలకుర్తి సర్కిల్ పరిధిలో శాంతిభద్రతల పరిరక్షణకు పోలీసులకు తమవంతు సహకారం అందిస్తామని వారు పేర్కొన్నారు.ఈ కార్యక్రమంలో పాలకుర్తి జడ్పీటీసీ పుస్కూరి శ్రీనివాస్, పాలకుర్తి బి ఆర్ ఎస్ మండల అధ్యక్షులు పసునూరి నవీన్, పాలకుర్తి ఉపసర్పంచ్ గాదపాక కిరణ్, ఇతర గ్రామాల సర్పంచులు వార్డ్ మెంబర్లు మరియు కార్యకర్తలు, ఇన్చార్జిలో, యూత్ నాయకులు పలువురు బీఆర్ఎస్ నాయకులు, పాల్గొన్నారు.

హక్కుల పోరాట వీరుడు పండుగల సాయన్న

: బోథ్‌లో జయంతి ఉత్సవాల పోస్టర్ ఆవిష్కరణ

తెలంగాణ రాబిన్ హుడ్ పండుగల సాయన్న 174వ జయంతిని విజయవంతం చేయాలని ముదిరాజ్ నేతల పిలుపు

ఈనెల 22న రవీంద్రభారతిలో ప్రభుత్వ అధికారిక నిర్వహణ..

ముఖ్య అతిథిగా ముఖ్యమంత్రి రేవంత్ రెడ్డి

ఆదిలాబాద్ జిల్లా కలెక్టరేట్‌లో జరిగే అధికారిక వేడుకలకు పెద్ద ఎత్తున తరలిరావాలని ముదిరాజులకు విజ్ఞప్తి

జీవో నంబర్ 15 అమలే ధ్యేయం: ముదిరాజులను బీసీ-డీ నుండి బీసీ-ఏలోకి మార్చాలని డిమాండ్

ప్రజా వాయిస్: బోథ్ / నియోజకవర్గం

ప్రజా వీరుడు, తెలంగాణ రాబిన్ హుడ్‌గా పేరొందిన పండుగల సాయన్న 174వ జయంతి ఉత్సవాలను విజయవంతం చేయాలని కోరుతూ బోథ్ నియోజకవర్గ కేంద్రంలో ముదిరాజ్ సంఘాల నాయకులు జయంతి ఉత్సవాల పోస్టర్‌ను ఆవిష్కరించారు. పాలమూరు ప్రాంతంలో నిజాం నిరంకుశ పాలనకు వ్యతిరేకంగా పోరాడిన బహుజన వీరుడు పండుగల సాయన్న అని, ముదిరాజ్ హక్కుల కోసమే కాకుండా బహుజనుల శ్రేయస్సు కోసం ప్రాణత్యాగం చేసిన ఆయన సేవలు మరవలేనివని నేతలు కొనియాడారు. ఈ సందర్భంగా మన ముదిరాజ్ మహాసభ రాష్ట్ర ప్రధాన కార్యదర్శి సలేంద్ర శివయ్య ముదిరాజ్, రాష్ట్ర ఉపాధ్యక్షులు బొజ్జ నారాయణ ముదిరాజ్ తదితరులు మాట్లాడుతూ... ఈనెల 22న హైదరాబాద్ రవీంద్రభారతి వేదికగా ప్రభుత్వం పండుగల సాయన్న జయంతిని అధికారికంగా నిర్వహిస్తోందని, ఈ కార్యక్రమానికి ముఖ్యమంత్రి రేవంత్ రెడ్డి ముఖ్య అతిథిగా హాజరవుతున్నట్లు తెలిపారు. అలాగే అదే రోజు ఆదిలాబాద్ జిల్లా కలెక్టరేట్ సమావేశ మందిరంలో జరిగే జిల్లా స్థాయి అధికారిక వేడుకలకు బోథ్ నియోజకవర్గంలోని ముదిరాజులందరూ పెద్ద ఎత్తున తరలిరావాలని పిలుపునిచ్చారు. దివంగత ముఖ్యమంత్రి వైఎస్ రాజశేఖర్ రెడ్డి ముదిరాజులను బీసీ-డీ నుంచి బీసీ-ఏ కి మారుస్తూ ఇచ్చిన జీవో నంబర్ 15ను పునరుద్ధరించి యథావిధిగా అమలు చేయాలని డిమాండ్ చేశారు. అలాగే గ్రామాల్లో పెద్దమ్మ తల్లి ఆలయాల నిర్మాణానికి స్థలాలు కేటాయించాలని, పొచ్చర గ్రామంలో ఆలయ నిర్మాణ సమస్యను పరిష్కరించాలని కోరుతూ బోథ్

తహశీల్దార్ సుభాష్‌కు వినతిపత్రం అందజేశారు. ఈ కార్యక్రమంలో ముదిరాజ్ సంఘాల నేతలు మందుల రమేష్, జూంగాల భోజన్న, బొజ్జ సాయన్న, గొండ్ల భోజరాజు, సున్నపు శ్రీనివాస్, కంచం లక్ష్మణ్, వన్యబోయిన చిన్నయ్య, జెట్టి రాజేశ్వర్, కూన స్వామి, గోన్ల పోతన్న, నాయుడి శ్రీనివాస్, యాతకరి నారాయణ, అయినవేని నర్సయ్య, కడారి రవి ముదిరాజ్ తదితరులు పాల్గొన్నారు.

క్రీడాస్ఫూర్తిని చాటిన సుల్తానాబాద్ ప్రీమియర్ లీగ్–2

- చింతల సింగం జట్టుకు టైటిల్ కిరీటం, ఎలిగేడు ఈగల్స్‌కు రన్నరప్ స్థానం

- విజేతలకు ప్రైజ్‌మనీ, ట్రోఫీలు అందజేసిన ప్రభుత్వ విప్ విజయరమణారావు

ప్రజా వాయిస్, సుల్తానాబాద్ :

యువ క్రీడాకారుల్లో దాగి ఉన్న ప్రతిభను వెలికితీయడంతో పాటు, వారిలో క్రీడాస్ఫూర్తిని పెంపొందించడమే లక్ష్యంగా నిర్వహించిన సుల్తానాబాద్ ప్రీమియర్ లీగ్ (ఎస్‌పీఎల్) సీజన్--2 క్రికెట్ పోటీలు ఘనంగా ముగిశాయి. పట్టణంలోని ప్రభుత్వ జూనియర్ కళాశాల మైదానంలో ఆరో వార్డు కౌన్సిలర్ బాకం సాయికిరణ్ ఆధ్వర్యంలో పది రోజులపాటు సాగిన ఈ టోర్నీ ముగింపు వేడుకలు సోమవారం ఉత్సాహభరిత వాతావరణంలో జరిగాయి. ఈ పోటీల్లో చింతల సింగం జట్టు విజేతగా నిలవగా, ఎలిగేడు

ఈగల్స్ జట్టు ద్వితీయ స్థానాన్ని కైవసం చేసుకుంది. ముగింపు కార్యక్రమానికి ముఖ్య అతిథిగా హాజరైన ప్రభుత్వ విప్, పెద్దపల్లి ఎమ్మెల్యే చింతకుంట విజయరమణారావు విజేతలకు ప్రైజ్‌మనీతోపాటు ట్రోఫీలను అందజేశారు. ఈ సందర్భంగా ఆయన మాట్లాడుతూ క్రీడలు యువతలో క్రమశిక్షణ, ఐకమత్యం, పట్టుదల, నాయకత్వ లక్షణాలను పెంపొందిస్తాయని పేర్కొన్నారు. చదువుతోపాటు క్రీడలపై కూడా ఆసక్తి పెంచుకొని యువత ఉన్నత స్థాయికి ఎదగాలని ఆకాంక్షించారు. స్థానికంగా ఇలాంటి టోర్నమెంట్లు నిర్వహించడం వల్ల గ్రామీణ, పట్టణ ప్రాంతాల క్రీడాకారులకు తమ ప్రతిభను నిరూపించుకునే వేదిక లభిస్తుందని తెలిపారు. పది రోజులపాటు సాగిన ఎస్‌పీఎల్-2 పోటీల్లో వివిధ జట్లు ఉత్సాహంగా పాల్గొని తమ ఆటతీరుతో ప్రేక్షకులను అలరించాయి. టోర్నీని విజయవంతంగా నిర్వహించిన నిర్వాహకులను పలువురు అభినందించారు. ఈ కార్యక్రమంలో మున్సిపల్ చైర్మన్ బిరుదు రాధాకృష్ణ, పెద్దపల్లి జిల్లా గ్రంథాలయ సంస్థ చైర్మన్ అంతటి అన్నయ్యగౌడ్, మున్సిపల్ వైస్ చైర్‌పర్సన్ అంతటి పుష్పలత, స్పోర్ట్స్ క్లబ్ అధ్యక్షుడు ముస్తాల రవీందర్, మున్సిపల్ కౌన్సిలర్లు, క్రీడాకారులు, నిర్వాహకులు తదితరులు పాల్గొన్నారు.

బతుకమ్మ సంబరాల్లో తీవ్ర విషాదం

ఆడుతూ ఆడుతూ కుప్పకూలి సాఫ్ట్‌వేర్ యువతి మృతి

బూరుగుడలో సద్దుల బతుకమ్మ వేడుకల్లో అపశ్రుతి

మేనత్త ఇంటికి పండక్కి వచ్చి విగతజీవిగా మారిన శ్రీవాణి

చెన్నైలో సాఫ్ట్‌వేర్ ఇంజనీర్‌గా పనిచేస్తున్న 25 ఏళ్ల యువతి

ఆసిఫాబాద్ ప్రభుత్వ ఆసుపత్రిలో మృతిగా నిర్ధారణ, గ్రామంలో విషాదఛాయలు

ప్రజా వాయిస్ కొమరం భీం ఆసిఫాబాద్:

కొమరం భీం ఆసిఫాబాద్ జిల్లా ఆసిఫాబాద్ మండలం బూరుగుడ గ్రామంలో ఆదివారం సాయంత్రం జరిగిన సద్దుల బతుకమ్మ సంబరాల్లో తీవ్ర విషాదం చోటుచేసుకుంది. తెలంగాణ ఆడపడుచులకు అత్యంత ప్రీతిపాత్రమైన బతుకమ్మ పండగను ఘనంగా జరుపుకుంటున్న సమయంలో ఒక యువతి ప్రాణాలు కోల్పోవడం స్థానికంగా తీవ్ర కలకలం రేపింది.

అసలేం జరిగింది?

పోలీసులు, స్థానికులు తెలిపిన వివరాల ప్రకారం... చింతలమానేపల్లి మండలం బాబాసాగర్ గ్రామానికి చెందిన దుర్గం శ్రీవాణి (25) చెన్నై నగరంలోని ఒక ప్రముఖ ఐటీ కంపెనీలో సాఫ్ట్‌వేర్ ఇంజనీర్‌గా పని చేస్తోంది. దసరా, బతుకమ్మ పండగల సందర్భంగా కంపెనీ సెలవులు రావడంతో మూడు రోజుల క్రితం తన స్వగ్రామం బాబాసాగర్ కు కాకుండా, ఆసిఫాబాద్ మండలం బూరుగుడ గ్రామంలో ఉంటున్న తన మేనత్త ఇంటికి వచ్చింది. ఆదివారం తెలంగాణ వ్యాప్తంగా సద్దుల బతుకమ్మను అత్యంత ఘనంగా జరుపుకున్నారు. అందులో భాగంగా బూరుగుడ గ్రామంలోని ప్రధాన కూడలిలో మహిళలంతా పెద్ద ఎత్తున బతుకమ్మలను పేర్చి, చుట్టూ చేరి ఆటపాటలతో సంబరాలు జరుపుకుంటున్నారు. సాయంత్రం సుమారు 6 గంటల సమయంలో శ్రీవాణి కూడా మహిళలతో కలిసి ఉత్సాహంగా బతుకమ్మ ఆడుతోంది. పాటలు పాడుతూ, చప్పట్లు కొడుతూ ఆడుతున్న క్రమంలో ఒక్కసారిగా ఆమె కళ్లు తిరిగినట్లు అనిపించి "అమ్మా" అంటూ కిందకు కుప్పకూలిపోయింది.

ఆసుపత్రికి తరలింపు - అప్పటికే మృతి

ఊహించని ఈ ఘటనతో అక్కడున్న మహిళలు ఒక్కసారిగా భయాందోళనకు గురయ్యారు. వెంటనే ఆమె ముఖంపై నీళ్లు చల్లి, స్పృహలోకి తెచ్చేందుకు ప్రయత్నించారు. అయితే ఆమెలో ఎలాంటి కదలిక లేకపోవడంతో గ్రామస్తులు వెంటనే ఆటోలో ఆసిఫాబాద్ ప్రభుత్వ ఏరియా ఆసుపత్రికి తరలించారు. ఆసుపత్రిలో విధుల్లో ఉన్న వైద్యులు ఆమెను పరీక్షించి, ఆసుపత్రికి తీసుకురావడానికి అరగంట ముందే మృతి చెందినట్లు నిర్ధారించారు. గుండెపోటు కారణంగా మృతి చెంది ఉండవచ్చని ప్రాథమికంగా అనుమానిస్తున్నట్లు వైద్యులు తెలిపినట్లు సమాచారం.

కుటుంబంలో తీరని విషాదం

పండగ కోసం ఇంటికి వచ్చిన కూతురు ఇలా విగతజీవిగా మారడంతో శ్రీవాణి తల్లిదండ్రులు, కుటుంబ సభ్యులు కన్నీరుమున్నీరు అవుతున్నారు. చదువులో చురుకైన విద్యార్థినిగా, ఉద్యోగంలో నైపుణ్యం కలిగిన యువతిగా గ్రామంలో శ్రీవాణికి మంచి పేరు ఉంది. చెన్నైలో మంచి జీతంతో ఉద్యోగం చేస్తూ కుటుంబానికి ఆసరాగా నిలుస్తోందని స్థానికులు తెలిపారు."పండగ చేసుకుందామని సంతోషంగా వచ్చింది. నిన్నటి వరకు అందరితో నవ్వుతూ మాట్లాడింది. ఇలా జరుగుతుందని కలలో కూడా అనుకోలేదు" అంటూ మేనత్త కుటుంబ సభ్యులు కన్నీరుమున్నీరు అవుతున్నారు.

పోలీసుల దర్యాప్తు

ఘటనపై సమాచారం అందుకున్న ఆసిఫాబాద్ పోలీసులు ఆసుపత్రికి చేరుకుని వివరాలు నమోదు చేసుకున్నారు. మృతదేహానికి పోస్టుమార్టం నిర్వహించిన అనంతరం కుటుంబ సభ్యులకు అప్పగించారు. ఈ మేరకు కేసు నమోదు చేసి దర్యాప్తు చేస్తున్నట్లు ఎస్ఐ తెలిపారు. పోస్టుమార్టం నివేదిక వచ్చిన తర్వాత మృతికి గల ఖచ్చితమైన కారణాలు వెల్లడవుతాయని పోలీసులు పేర్కొన్నారు.

బతుకమ్మలో జాగ్రత్తలు పాటించాలి

బూరుగుడలో బతుకమ్మ ఆడుతూ యువతి మృతి చెందడం చాలా బాధాకరం. ఇటీవల యువతలో గుండెపోటు కేసులు పెరుగుతున్నాయి. బతుకమ్మ ఆడేటప్పుడు ఖాళీ కడుపుతో ఉండవద్దు. తగినంత నీళ్లు తాగాలి. ఎండలో ఎక్కువసేపు ఆడవద్దు. గుండెలో నొప్పి, ఆయాసం, కళ్లు తిరగడం వంటి లక్షణాలు ఉంటే వెంటనే ఆసుపత్రికి వెళ్లాలి. నిర్లక్ష్యం చేయవద్దు. యువత ఏడాదికి ఒకసారి రక్తపోటు, గుండె పరీక్షలు చేయించుకోవాలి. - కార్తీక్,కౌటాల మండల ప్రభుత్వ ఆసుపత్రి వైద్య అధికారిలి

దుర్గామాతను దర్శించుకున్న ఎమ్మెల్యే బాలు నాయక్

కాంగ్రెస్ పార్టీ అభివృద్ధిని చూసి బీఆర్ఎస్, బీజేపీల నుంచి కాంగ్రెస్‌లో చేరిన దాదాపు 20 కుటుంబాలు

ప్రజా వాయిస్ పీ ఏ పల్లి

గుడిపల్లి మండల కేంద్రంలోని ఆలయంలో కొలువుదీరిన దుర్గామాత అమ్మవారిని దేవరకొండ ఎమ్మెల్యే శ్రీ నేనావత్ బాలు నాయక్ దర్శించుకుని ప్రత్యేక పూజలు నిర్వహించారు. అమ్మవారి ఆశీస్సులతో ప్రజలందరూ సుఖసంతోషాలతో, ఆయురారోగ్యాలతో ఉండాలని ఆకాంక్షించారు. అనంతరం గుడిపల్లి మండల కేంద్రంలో బీఆర్ఎస్, బీజేపీ పార్టీలకు చెందిన దాదాపు 20 కుటుంబాలు కాంగ్రెస్ పార్టీ అమలు చేస్తున్న అభివృద్ధి కార్యక్రమాలను చూసి ఆకర్షితులై కాంగ్రెస్ పార్టీలో చేరారు. ఈ సందర్భంగా పార్టీలో చేరిన వారికి ఎమ్మెల్యే బాలు నాయక్ గారు కాంగ్రెస్ పార్టీ కండువాలు కప్పి సాదరంగా ఆహ్వానించారు. ప్రజా ప్రభుత్వం చేపడుతున్న అభివృద్ధి, సంక్షేమ కార్యక్రమాలు ప్రజలకు మరింత చేరువవుతున్నాయని, కాంగ్రెస్ పార్టీపై ప్రజల్లో నమ్మకం పెరుగుతోందని నాయకులు పేర్కొన్నారు. అనంతరం పీఏ పల్లి మండలం అంగడిపేట గ్రామంలో నుస్వైనా దుర్గామాత అమ్మవారిని ఎమ్మెల్యే బాలు నాయక్ దర్శించుకుని ప్రత్యేక పూజలు నిర్వహించారు. అమ్మవారి కృపతో దేవరకొండ నియోజకవర్గ ప్రజలు సుభిక్షంగా ఉండాలని ప్రార్థించారు. ఈ కార్యక్రమంలో మావిల్ల లక్ష్మీనారాయణ యాదవ్, ముచ్చర్ల శ్రీకాంత్ యాదవ్, నెర్మటి సతీష్ రెడ్డి, వంగాల ప్రతాపరెడ్డి, కసిరెడ్డి శ్రీనివాస్ రెడ్డి, కుక్కల

గోవర్ధన్ రెడ్డి, మద్దిమడుగు రామస్వామి, తేరా సత్యం రెడ్డి, శేఖర్ రెడ్డి, జగన్మోహన్ రెడ్డి, ఎల్లయ్య యాదవ్, కాంగ్రెస్ పార్టీ ముఖ్య నాయకులు, యువజన కాంగ్రెస్ నాయకులు, పార్టీ కార్యకర్తలు, గ్రామస్తులు తదితరులు పాల్గొన్నారు

దేవీ నవరాత్రి ఉత్సవాల్లో పాల్గొన్న ప్రభుత్వ సలహాదారు షబ్బీర్

ప్రజా వాయిస్ కామారెడ్డి/

కామారెడ్డి పట్టణంలో దేవీ నవరాత్రి ఉత్సవాలు ఘనంగా జరుగుతున్న నేపథ్యంలో తెలంగాణ రాష్ట్ర ప్రభుత్వ సలహాదారు మహమ్మద్ అలీ షబ్బీర్ ఆదివారం పలు ప్రాంతాల్లో నిర్వహించిన ఉత్సవాల్లో పాల్గొన్నారు. ఈ సందర్భంగా పట్టణంలోని విద్యానగర్ కాలనీలో ఏర్పాటు చేసిన అమ్మవారి మండపాన్ని సందర్శించి అమ్మవారిని దర్శించుకుని ప్రత్యేక పూజలు నిర్వహించారు. అనంతరం సుభాష్ రోడ్డులో శాస్త్రి సంఘం ఆధ్వర్యంలో ఏర్పాటు చేసిన అమ్మవారి మండపాన్ని సందర్శించి అమ్మవారిని దర్శించుకున్నారు. అనంతరం అక్కడ నిర్వహించిన బతుకమ్మ ఆటపాటలు, దాండియా నృత్య కార్యక్రమాలను తిలకించారు. మహిళలు, యువత ఉత్సాహంగా పాల్గొంటూ సంప్రదాయ పండుగలను ఘనంగా నిర్వహించడం పట్ల ఆయన సంతోషం వ్యక్తం చేశారు. దేవీ నవరాత్రి ఉత్సవాలు ప్రజల్లో భక్తిభావాన్ని పెంపొందించడంతో పాటు, తెలంగాణ సంస్కృతి, సంప్రదాయాలను ప్రతిబింబిస్తాయని ఈ సందర్భంగా పేర్కొన్నారు. పండుగలు ప్రజల మధ్య ఐక్యతను, సోదరభావాన్ని పెంపొందిస్తూ సామాజిక సామరస్యానికి ప్రతీకలుగా నిలుస్తాయని తెలిపారు

గజ్వేల్ ప్రజ్ఞాపూర్ ప్రజలకు విజయదశమి శుభాకాంక్షలు

- చెడుపై మంచి సాధించిన విజయానికి ప్రతీక విజయదశమి

- ప్రజల జీవితాల్లో శాంతి, సౌభాగ్యాలు వెల్లివిరియాలి

- బీఆర్ఎస్ సీనియర్ నాయకుడు కొమ్ము నరేష్ యాదవ్

ప్రజా వాయిస్ సిద్దిపేట జిల్లా / గజ్వేల్ నియోజకవర్గం :

చెడుపై మంచి సాధించిన విజయానికి ప్రతీకగా జరుపుకునే విజయదశమి పర్వదినం సందర్భంగా గజ్వేల్-ప్రజ్ఞాపూర్ మున్సిపాలిటీ పరిధిలోని ప్రజలందరికీ బీఆర్ఎస్ సీనియర్ నాయకుడు కొమ్ము నరేష్ యాదవ్ హృదయపూర్వక శుభాకాంక్షలు తెలిపారు. విజయదశమి ప్రతి ఒక్కరి జీవితాల్లో నూతన ఆశలు, ఆనందాలు నింపాలని, ప్రతి కుటుంబం సుఖసంతోషాలు, ఆయురారోగ్యాలతో వర్ధిల్లాలని ఆకాంక్షించారు. ఈ సందర్భంగా కొమ్ము నరేష్ యాదవ్ మాట్లాడుతూ.. విజయదశమి ధర్మం, సత్యం, న్యాయం గొప్పతనాన్ని చాటిచెబుతుందన్నారు. ప్రజలందరూ కులమతాలకు అతీతంగా పరస్పర ప్రేమాభిమానాలతో మెలుగుతూ సోదరభావం, ఐకమత్యాన్ని పెంపొందించుకోవాలని కోరారు. పండుగలు కుటుంబ సభ్యులు, బంధుమిత్రుల మధ్య అనుబంధాలను బలోపేతం చేయడంతోపాటు సమాజంలో శాంతి, సామరస్యాలకు దోహదపడాలని పేర్కొన్నారు. ప్రతి ఇంటా సిరిసంపదలు వెల్లివిరియాలని, రైతులకు పాడిపంటలు సమృద్ధిగా పండాలని, ప్రజలందరికీ ఆయురారోగ్యాలు కలగాలని ఆయన ఆకాంక్షించారు. ప్రజలంతా కుటుంబ సభ్యులు, ఆత్మీయులతో కలిసి విజయదశమి పండుగను ఆనందోత్సాహాల మధ్య జరుపుకోవాలని కొమ్ము నరేష్ యాదవ్ కోరారు. ఈ కార్యక్రమంలో రాజు, నాగరాజు, శ్రీకాంత్, ప్రశాంత్, మహిపాల్, ప్రవీణ్ తదితరులు పాల్గొన్నారు.

దసరా పండుగ సందర్భంగా పారిశుధ్య సిబ్బందికి నూతన వస్త్రాల పంపిణీ

ప్రజా వాయిస్ : హాలియా : అక్టోబర్ 19:

హాలియా మున్సిపాలిటీలో దసరా పండుగను పురస్కరించుకొని మున్సిపాలిటీ పారిశుధ్య సిబ్బందికి నూతన వస్త్రాలను లిమున్సిపల్ చైర్మన్ చింతల చంద్రారెడ్డి పంపిణీ చేశారు. ఈ సందర్భంగా చైర్మన్ మాట్లాడుతూ పారిశుధ్య సిబ్బంది పట్టణాన్ని పరిశుభ్రంగా ఉంచడంలో అందిస్తున్న సేవలను ఆయన అభినందించారు. పారిశుధ్య కార్మికులు ప్రజల ఆరోగ్య పరిరక్షణలో కీలక పాత్ర పోషిస్తున్నారని పేర్కొన్నారు. పండుగ వేళ సిబ్బందితో ఆనందాన్ని పంచుకోవడం సంతోషంగా ఉందని తెలిపారు. ఈ కార్యక్రమంలో హాలియా మున్సిపల్ వైస్ చైర్మన్ గౌని రాజా రమేష్ యాదవ్, కౌన్సిలర్లు చెరుపల్లి ముత్యాలు, బొంగరాల యేసు రాజు, దీపావత్ ప్రసాద్ , కౌన్సిలర్ల సలహాదారులు, నకిరేకంటి సైదులు, చిట్టిపోలు కరుణాసాగర్, ఎండి మజార్ మోహినొద్దీన్, ఎడవల్లి రంజిత్, కోఆప్షన్ సభ్యులు వర్కాల శేఖర్ రెడ్డి, ఎండి రషీద్,అధికారులు, సిబ్బంది తదితరులు పాల్గొన్నారు.